

어서와!

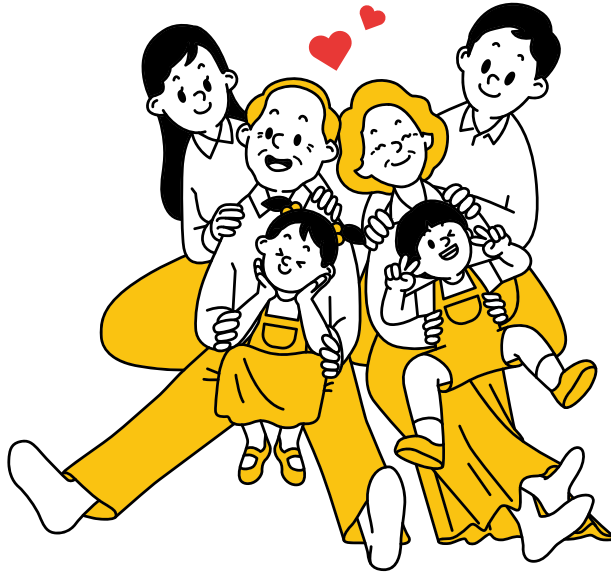

해남을 처음이지?

안녕~



🌸 희망이

🌱 땅끝이

한 눈에 보는 해남

2022년 1월말 기준

1. 일반현황

면적 및 용도

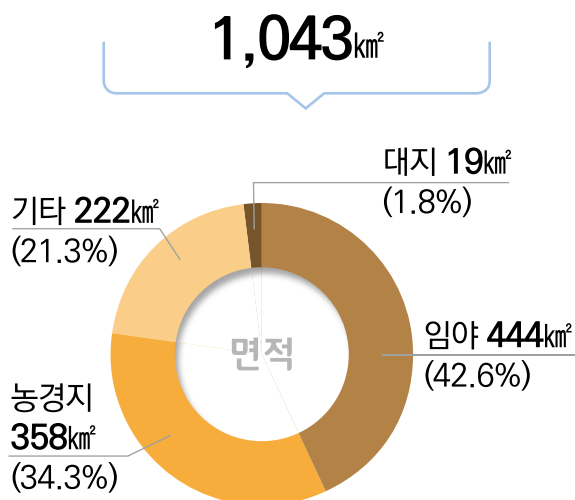
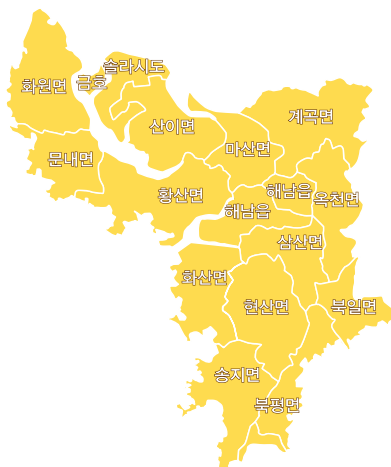

인 구

67,099명



- 노인인구 : 22,585명(33.6%)

행정조직

행정기구

2실 15과 1의회
2직속기관 5사업소
1읍 13면



정 원

862명



안녕~



해남에 오신것을 환영합니다!~

재정현황

예산현황 '22년 본예산 기준

8,399억원

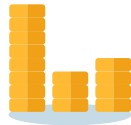

일반회계 7,954억원, 특별회계 444억원

재정자립도

7.7%



산업경제

산업단지

3개소
399천^{km²}



지역 내 총생산

2조 646억원

(2018년기준)

광·제조업
2,726억원
(13.8%)

농림어업
6,244억원
(31.6%)

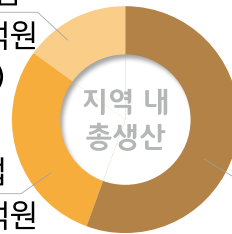

서비스업 등
1조 1,676억원
(54.6%)

2. 기반시설

도로망

1,452km

국도 185km, 지방도 150km,
군도 252km, 농어촌 도로 865km
* 포장률 평균 78.1%



상하수도 보급

상수도 81.7%

하수도 57.1%



CONTENTS

①	이사 왔어요. 무엇을 해야 하죠?	05
②	올바른 쓰레기 버리는 방법 궁금해요	07
③	거리는 줄이고 편리함은 높인 민원서비스	11
④	해외 나가시나요? 여권발급부터 시작하세요	14
⑤	슬기로운 세금 납부	16
⑥	알아두면 유용한 부동산 업무	19
⑦	군민 곁에, 분야별 전문가 무료자문	21
⑧	행복을 찾아주는 해남군 인구정책	23
⑨	해남사랑상품권 알아보기	29
⑩	해남에서 즐기는 문화생활	31
⑪	해남 관광지 한눈에 보기	34
	생활민원 FAQ	39
	알·쓸 부록	47
	1) 부서별 업무와 연락처	
	2) 읍면사무소 연락처	
	3) 해남군 소통채널	
	4) 유용한 온라인 즐겨찾기	
	5) 옛 장터를 느껴보세요	





복잡해 보이는 행정절차, 막상 해보면 어렵지 않아요.
전입신고와 민원서비스는 물론 세금납부와 인구정책 등
유용한 해남의 생활민원 정보를 꼼꼼하게 소개합니다.

01

이사 왔어요. 무엇을 해야 하죠?

1. 전입신고

전입한 날부터 14일 이내에 신고인 본인, 세대주 또는 세대주의 위임을 받은 배우자 및 직계혈족 등이 신분증을 가지고(세대주 위임신고 시 세대주 도장 및 신분증 추가 지참) 거주지 읍면사무소에 신고해야 합니다.

※ 방문 전 필요서류는 읍면사무소(전화번호는 부록 참조)로 문의

TIP



온라인으로도 가능해요

정부24 홈페이지(www.gov.kr) 또는 모바일 앱을 이용하세요

※ 온라인 신고는 전입대상자만 가능합니다.

TIP



전입 축하금 1인당 5만원(상품권)을 드립니다!!

- 대상 : 전입일 기준 타 시·군·구에 1년 이상 주민등록을 두고 있다가, 해남군에 전입한 자(기준일 2021. 3. 9.)
- 신청 : 전입일로부터 6개월 이내(거주지 읍면사무소)
- 문의 : 인구정책과 인구정책팀(☎ 530-5730)

TIP

다자녀 가정(둘째아 이상) 공공 요금 감면 원스톱 서비스 신청하세요!!

- 대상 : 해남군 전입 또는 출생신고 시 둘째아 이상의 다자녀 가정
- 신청 : 전입 또는 출생 신고 시
- 요금감면 서비스 신청 대행 : 4종

신청기관	둘째아 이상	셋째아 이상	감면혜택	전화번호 (팩스번호)
상하수도 사업소	상수도요금, 하수도요금	상수도요금, 하수도요금	상수도 : 5,300원 하수도 : 1,600원	530-3655 (530-5545)
한전 해남지사	-	전기요금	전기요금 : 16,000원 TV수신료 : 2,500원	530-2222 (530-2207)
(주)해양 에너지	-	도시가스 요금	1,650원~6,000원	1544-1115 (532-2251)

- 문의 : 인구정책과 인구정책팀(☎ 530-5730)

2. 확정일자

확정일자는 주택임대차계약서를 지참한 후 주택소재지 관할 읍면사무소, 법원등기계, 인터넷등기소 등에서 부여받을 수 있습니다.

3. 전학절차

- 초등학생 : 전입신고 후 읍면사무소에서 전입신고접수증 발급
 - ▶ 배정된 초등학교 교무실에 제출
 - ※ 온라인 전입신고 시 정부24에서 '초등학교 배정확인증' 출력
- 중 학 생 : 해남교육지원청에서 배정(☎ 530-1100)
- 고등학생 : 전라남도교육청에서 배정(☎ 260-0114)

해남교육지원청 홈페이지(<https://hned.jne.go.kr>) ▶ 참여민원 ▶ 전입학안내

4. 이사 전후 확인할 것

- 수 도 : 요금 조회 및 납부(상하수도사업소 ☎ 531-3655)
- 가 스 : 요금 조회 및 이사처리 안내, 가스사용 안전수칙 소개 등
 - ※ 신청방법 : 해양에너지 홈페이지(www.hyenergy.co.kr) 고객센터
 - ▶ 전출입신청(콜센터 ☎ 1544-1115)
- 전 기 : 요금 조회 및 납부, 주택용 전력 복지할인 요금 문의, 기타 상담(한국전력공사 ☎ 123)
- 우 편 물 : 주거이전 우편물 전송 서비스
 - 동일권역(전남, 광주) 3개월 이내는 무료
 - ※ 신청방법 : 우체국 홈페이지(www.epost.go.kr)
 - 우편 ▶ 부가서비스 ▶ 주거이전서비스 (콜센터 ☎ 1588-1300)
- 금융주소 변경 : 금융기관 영업점 방문 신청 또는 온라인 신청, 한 곳 신청 시 다른 금융기관에도 일괄 적용

02

올바른 쓰레기 버리는 방법 궁금해요

1. 쓰레기 배출 요령

분리배출을 생활화해서 쓰레기를 반으로 줄여요!!

- 수거요일 : 월~금(토·일 제외)
- 배출시간 : 일몰~다음날 오전 6시
(금요일 저녁~토·일요일 : 일요일 일몰 이후)
- 배출장소 : 내 집 앞, 내 가게 앞



2. 쓰레기 종류별 배출 방법

- 일반쓰레기 : 쓰레기 종량제 봉투에 넣어 배출
- 음식물 쓰레기 : 전용 수거용기에 납부필증(스티커)을 부착하여 배출
※ 판매소 : 음식물 쓰레기 수거용기(6L, 20L, 60L, 120L) ▶ 읍·면사무소 납부필증 ▶ 마트

3. 음식물 쓰레기가 아니에요(일반 종량제봉투에 담아 배출)

동물이 먹을 수 없으면 일반쓰레기, 먹을 수 있으면 음식물 쓰레기입니다.

종 류	품 목
채소류	쪽파, 대파, 미나리 등의 뿌리, 고추씨, 고추대, 양파, 마늘, 생강, 옥수수 껍질, 옥수수대
과일류	호두, 밤, 땅콩, 도토리, 코코넛, 파인애플 등의 딱딱한 껍질, 복숭아, 살구, 감 등 핵과류의 씨
곡 류	왕겨
육 류	소, 돼지, 닭 등의 털 및 뼈다귀
어패류	조개, 소라, 전복, 꼬막, 굴 등 패류 껍데기, 게, 가재 등 갑각류의 껍데기, 생선뼈, 복어 내장
알껍질	달걀, 오리알, 메추리알, 타조알 등 껍질
찌꺼기	각종 차류(녹차 등) 찌꺼기, 한약재 찌꺼기

4. 재활용품도 잘 버리면 훌륭한 자원

집에서 하는 작은 실천이 지구환경을 구하는데 큰 도움이 됩니다.

종 류	품 목	배출요령
종이팩	우유팩, 두유팩, 음료수팩	내용물을 비우고 물로 행군 후 펼치거나 압착하여 투명봉투에 넣거나 한데 묶어서 배출 (전용수거함이 있을 시 수거함에 배출 일반 종이류·폐지와 혼합되지 않도록 주의)
종이류	신문, 책자, 노트, 상자류, 종이컵	종류별로 반듯하게 펴서 차곡차곡 쌓아서 묶음 (비닐코팅, 테이프, 스프링 등 제거)
유리병	음료수병, 기타병류	내용물을 비우고 라벨, 병뚜껑을 제거 하여 배출 (담배꽂초 등 이물질을 넣지 않고, 병이 깨지지 않도록 주의) ※ 종량제 봉투 배출 품목 : 거울, 전구, 깨진유리, 도자기류, 유리뚜껑, 내열식기류, 크리스탈 유리제품
캔 류	철캔, 알루미늄 (음료, 통조림, 과자)	내용물을 비우고 물로 행군 후 압착 (플라스틱 뚜껑 등 이물질 제거)
	스프레이 캔 (부탄가스, 살충제 용기)	통풍이 잘되는 곳에서 구멍을 뚫어 내용물을 비운 후 배출
고철류	고철 (철사, 못, 철판 등 쇠붙이) 비철금속(스테인레스, 전선, 알루미늄 새시)	이물질이 섞이지 않도록 한 후 투명봉투에 넣거나 한데 묶어서 배출 (주로 고물상에서 수거)
플라스틱류	투명페트병	내용물을 깨끗이 비우고 부착상표(라벨) 등을 제거한 후 압착하여 뚜껑을 닫아 별도 분리배출 공동주택 : 단지 내 투명페트병 별도 수거함 단독주택 : 마을 내 투명페트병 별도 수거함
	플라스틱류 (PE·PS·PP용기, 포장재)	용기 또는 봉투에 표기된 플라스틱 재활용 마크 확인 후 배출

종 류	품 목	배출요령
스티로폼	가전제품 포장재, 농수산물 포장 상자	이물질 및 부착상표 제거 후 묶어서 배출, 가전제품 포장재는 판매처로 배출 (이물질 제거가 어려운 경우 종량제봉투로 배출)
폐형광등	직관형 형광램프, 환형(원형) 형광램프, 안정기 내장형램프, 컴팩트형 램프	공동주택 : 단지 내 폐형광등 수거함 단독주택 : 읍면사무소 폐형광등 수거함 (파손되지 않도록 주의해서 배출, 깨진 폐형광등은 신문지 등으로 감싸 종량제봉투에 담아 배출)
폐건전지	망건전지, 알칼리건 전지, 니켈수소전지, 산화은전지	공동주택 : 단지 내 폐건전지 수거함 단독주택 : 읍면사무소 폐건전지 수거함
폐의약품	폐의약품	약국, 보건소, 보건지소, 보건진료소의 전용 수거함으로 배출
아이스팩	아이스팩	읍면사무소 아이스팩 수거함

5. 폐가전제품 무상방문 수거 서비스 안내

• 폐가전 방문수거

- 콜센터(☎ 1599-0903) 또는 홈페이지(www.15990903.or.kr)
- 수거방법 : 희망하는 날짜를 선택하면 수거반이 방문하여 현장 수거

TIP

폐휴대폰(충전기, 배터리)은 그냥 버리지 마시고 기부하세요



폐휴대폰의 친환경적인 재활용을 통해 조성된
수익금은 도움의 손길이 필요한 이웃을 위해 사용되며,
택배(착불)로 배송 가능합니다.

※ 자세한 내용은 홈페이지(<https://나눔폰.kr>)를 참고하세요

• 폐가전제품 수거품목

구 분	품 목
단일품목	냉장고, 세탁기, 에어컨, TV, 전기오븐렌지, 공기청정기, 식기세척기, 식기건조기, 복사기, 자동판매기, 런닝머신, 냉온정수기, 전자레인지
세트품목	전축(구형 오디오세트), 데스크탑 PC(본체+모니터)
다량 배출품목 (소형가전)	전기밥솥, 선풍기, 청소기, 프린터, 팩시밀리, 전기히터, 믹서기, 노트북, 모니터 등 ※ 5개 이상 동시 배출 시 수거

※ 무상방문 수거 서비스로 배출하지 못할 경우 읍면 사무소로 신청하여
대형폐기물로 수수료 납부 후 배출(소형 폐가전제품은 읍면사무소 별도수거함 배출 가능)

6. 주민참여형 자원순환사업 안내

재활용품 가져오면 포인트 적립 후 해남사랑상품권으로 교환해 드려요.

- 비우고 헹구고 제거하여 깨끗하게 가져온 재활용품 품목별로 포인트 적립
- 대 상 : 20품목(플라스틱 8종, 병류 3종, 캔류 2종, 의류 2종, 종이류 3종, 비닐류 2종)
- 적립장소 : 해남읍사무소(매주 월~금, 10:00 ~ 16:00) / 면지역(월2회, 2시간)
☞ 면 운영일정은 해당 면사무소 문의
- ※ 문 의 : 환경교통과 환경미화팀 ☎ 530-5335



Green 미래의 주인은 해남군민입니다.

03

거리는 줄이고 편리함은 높인 민원서비스

1. 무인민원발급기 설치현황

* 112종 민원서류 발급이 가능

연번	설치장소	위 치	운영시간
1	해남군청 민원실 옥외	해남읍 군청길 4	24시간
2	해남군청 민원실 내	해남읍 군청길 4	평일·휴일 09:00~18:00
3-4	해남읍사무소 민원실(1),(2)	해남읍 남부순환로 114	
5	삼산면사무소 민원실	삼산면 신기큰길 7	
6	화산면사무소 민원실	화산면 해남화산로 1061	
7	현산면사무소 민원실	현산면 현산북평로 86	
8	송지면사무소 민원실	송지면 산정1길 96	
9	북평면사무소 민원실	북평면 달랑진길 8	
10	북일면사무소 민원실	북일면 장고봉로 5	
11	옥천면사무소 민원실	옥천면 해강로 5	
12	계곡면사무소 민원실	계곡면 해남로 1442	
13	마산면사무소 민원실	마산면 마산로 445	
14	황산면사무소 민원실	황산면 시등로 70	
15	산이면사무소 민원실	산이면 비석길 102	
16	문내면사무소 민원실	문내면 동영길 10	
17	화원면사무소 민원실	화원면 금평길 32	
18	해남법원 등기소	해남읍 중앙1로 330	09:00~18:00 (휴일 미운영)
19	해남세무서 민원실	해남읍 중앙1로 18	
20	현산농협 본점	현산면 현산북평로 110	
21	우수영항(우수영여객터미널)	문내면 우수영안길 96	평일·휴일 06:00~20:00
22	땅끝항(땅끝관광안내소)	송지면 땅끝마을길 70-7	

2. 무인민원발급기 발급 서류(112종)

증명서 종류	발급기준	본인확인
주민등록등본·초본(2종)	전국	필요
개별공시지가확인서	전국	불필요
토지이용계획확인서	전국	
토지대장등본(대지권등록부)(2종)	전국	
건축물대장(4종)	전국	
자동차등록원부(2종)	전국	필요
건설기계등록원부(2종)	전국	
기초생활수급자증명서	전국	
장애인증명서	전국	
한부모가족증명서	전국	
농지원부	해남군내	
농업경영체 증명서·등록확인서(2종)	해남군내	
병적증명서(3종)	전국	
지방세세목별과세증명서(18종)	해남군내	
지방세 납세증명서	해남군내	
등기사항증명서(건물, 토지, 집합건물)	전국	불필요
가족관계증명서, 제적등·초본(10종)	전국	필요
어선원부	해남군내	
교육민원(성적, 졸업증명서 등)(16종)	전국	
국세 증명(13종)	전국	
건강보험 증명서(7종)	전국	
여권(6종)	전국	
고용, 산재보험(16종)	전국	

3. 이용안내

무인민원 발급기는 지문으로 본인확인을 합니다.

지문 인식이 안 되는 경우 읍면사무소를 방문하거나, 해당 서류별로 정부24, 대법원 전자 가족시스템, 국세청홈택스, 나이스(교육청) 등 온라인 신청을 이용하시기 바랍니다.

※ 더 자세한 내용은 「해남군청 홈페이지」

(민원안내 ▶ 종합민원안내 ▶ 무인민원발급기이용안내)

4. 온라인 민원처리 서비스 정부24 안내

정부24에서는 24시간 언제 어디서나 각종 민원서비스를 누구나 편리하게 이용할 수 있습니다. 또한 민원 발급 수수료가 무료이거나, 직접 발급 받으시는 것보다 훨씬 저렴합니다.

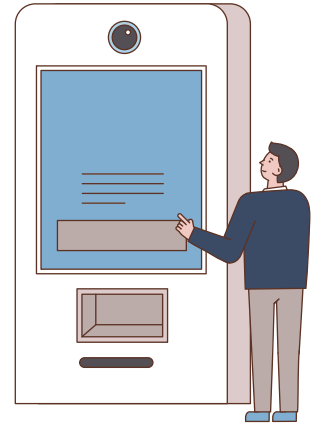

- 민원서비스 : 주민등록등본(초본), 토지(임야)대장, 전입신고, 납세증명서 등 약 1,000여종의 서비스 이용 가능
- 정부서비스 : 안심상속 원스톱 서비스, 행복출산 원스톱 서비스, 생애주기별 서비스 등을 한 번에 신청·확인
- 정책정보 : 연금, 휴면예금, 여권만료일 등 64종의 생활에 필요한 정보를 한 번에 확인
- 이용방법 : 정부24 접속(www.gov.kr) ▶ 로그인 ▶ 신청서 작성 ▶ 출력

TIP



기타 온라인 민원처리 사이트

가족관계증명서

대법원 전자가족관계등록시스템(<https://efamily.scount.go.kr>)

등기부등본 : 대법원 인터넷등기소(www.iros.go.kr)

교육증명서 : 교육부 나이스(www.neis.go.kr)

1. 여권발급 준비 서류

- 공통 필요서류 : 신분증, 여권용 사진 1매(6개월 이내 촬영, 가로3.5cm × 4.5cm),
구 여권(기간 만료 전 신청 시)
- 미성년자 : 법정대리인 동의서, 법정대리인 신분증
- 병역관계서류(해당자)
 - 병역 미필자 (18세~37세) : 제출 서류 없음, 5년 복수여권 발급
 - 37세까지 국외여행허가를 받은 자 : 10년 복수여권 발급
 - 전역 6개월 미만의 대체의무 복무중인 자 : 전역예정증명서 및 복무확인서
제출시 10년 복수 여권 발급
- 여권 발급 수수료 ※ 현금, 카드납부 가능

구 분	유효기간		사 증	발급수수료
복수여권	10년 (18세이상)		26면	50,000원
			58면	53,000원
	5년 (18세미만)	8세 이상	26면	42,000원
			58면	45,000원
		8세 미만	26면	30,000원
			58면	33,000원
	5년 미만		26면	15,000원
단수여권	1년		-	20,000원

TIP



여권 재발급 온라인으로 신청하세요!

- 대 상 자 : 기존에 전자여권을 발급받은 이력이 있는 만18세 이상 성인
 - ※ 병역의무자 관련 온라인 신청 유의사항
 - 온라인 신청시 병역미필자의 경우 5년 유효기간 여권만 발급 가능,
10년 유효기간 여권 발급 원하는 경우 방문 접수 필요(추가서류 제출 요함)
- 신청방법 : 공인인증서로 정부24(www.gov.kr.)에 로그인하여 신청
- 여권수령 : 주소지 상관없이 접수 시 선택한 여권사무대행기관에서 수령
 - ※ 여권 수령 시 본인이 직접 창구 방문 필요

2. 여권 신청일로부터 수령 기간

- 방문 수령 : 여권 신청일로부터 4일(토, 일, 공휴일 제외)
 - 본인 수령 시 : 본인 신분증
 - 대리 수령 시 : 대리인 신분증, 위임장
- 우편등기 수령 : 여권 접수할 때 교부창구에서 신청



3. 여권 발급 업무

- 장 소 : 해남군청 종합민원과 3번 창구(☎ 530-5630)
- 업무시간 : 평일 오전 9시 ~ 오후 6시

TIP



업무 시간 외에는 야간민원실을 활용하세요!

매주 목요일 저녁 6시부터 8시까지 여권 발급·수령,
주민등록 등·초본, 인감증명 발급이 가능합니다.

※ 코로나19 확산 방지를 위해 잠정 중단될 수 있으므로 종합민과(☎ 530-5242)로 연락 주세요.

TIP



국제운전면허증 발급도 함께 신청하세요.

- 대상자 : 여권 신청자 중 희망자(운전면허증 소지자)
- 준비물 : 운전면허증, 여권용 사진 1매, 수수료(8,500원)
- 교 부 : 5~7일 후 방문 수령
 - ※ 군청접수 ▶ 운전면허시험장 이송 및 발급 ▶
 - 군청이송 ▶ 국제운전면허증 교부

1. 지방세 종류별 납부시기

놓치기 쉬운 지방세 납부, 꼼꼼하게 챙기세요 !

세 목	납부방법	납부시기
취득세	신고납부	취득일로부터 60일 이내 (상속재산은 상속 개시일이 속하는 달의 말일부터 6월 이내)
	보통징수	취득신고 후 미납부자 및 미신고자에 대한 수시부과
등록 면허세	보통징수	정기분 : 매년 1.16. ~ 1.31.(면허에 대한 등록면허세)
	신고납부	등기·등록하기 전까지 등록면허세(등록분) 신고 및 납부 면허증서 교부받기 전 등록면허세(면허분) 신고 및 납부
주민세	보통징수	개인분 : 8. 16. ~ 8. 31.
	신고납부	사업소분 : 8. 1. ~ 8. 31. 종업원분 : 매월 납부할 세액을 다음달 10일까지 신고납부
재산세	보통징수	정기분 <ul style="list-style-type: none"> 7월(7.16~7.31.) : 주택분 재산세 1/2, 건물분 재산세 전액 납부 9월(9.16~9.30.) : 주택분 재산세 1/2, 토지분 재산세 전액 납부 ※ 주택분 재산세 산출세액이 20만원 이하인 경우 7월에 전액 납부 수시분 : 정기분 누락자에 대하여 수시부과
자동차세	보통징수	정기분 : 제1기분(6. 16. ~ 6. 30.) 제2기분(12. 16. ~ 12. 31.) 수시분 : 정기분 부과 전 명의이전 및 폐차 차량 등(매달)
	신고납부	연세액 일시납부(1, 3, 6, 9월) / 분할납부(3, 6, 9, 12월)

세 목	납부방법	납부시기
지방 소득세	신고납부	법인분 : 사업연도 종료일로부터 4개월 이내 양도·종합소득분 : 소득세와 동시 신고납부 (다음연도 5.1. ~ 5.31.) 특별징수분 : 특별징수세액 징수일이 속하는 달의 다음달 10일까지 신고 납부
지역자원 시설세	신고납부	특정자원분 : 말일까지 납부
	보통징수	특정부동산분 : 정기분 재산세에 병기부과 미신고자에 대하여 수시부과

※ 문의 : 재무과 부과팀 ☎ 530-5297

2. 지방세 납부 방법

은행 무인공과금기	고지서 및 전자납부번호를 이용하여 계좌이체, 신용카드 납부
현금인출기 (CD/ATM기)	본인세금 : 카드·통장 투입 ▶ 지방세 선택 ▶ 본인납부를 선택하여 납부 타인세금 : 카드·통장 투입 ▶ 지방세 선택 ▶ 타인납부 선택 전자납부 번호(고지서 하단 19자리) 입력하여 납부
신용카드 납부	이용시간 : 07:00 ~ 23:30(365일) ※ 단, 납기말일 23:00까지 입금 가능 이용방법 : 위택스(www.wetax.co.kr) 또는 인터넷지로 사이트(www.giro.or.kr) ※ 적립된 신용카드 포인트로 납부 가능합니다.
ARS 납부	ARS(☎ 080-536-3030) 안내에 따라 24시간 365일 계좌이체 또는 신용카드 ※ 소액(5만원 미만)은 휴대폰 결제 가능
전용(가상)계좌	고지서에 기재된 전용계좌에 계좌이체로 납부 (납부자와 입금자가 상이해도 입금처리 됩니다.)

3. 세금 아끼는 꿀팁 공유

● 꿀팁 자동차세 연납하고 세액 공제 받아요~

매년 6월과 12월에 두 번 납부하는 자동차세를 일시에 선납할 경우 연납신청 시기에 따라 9.15%에서 2.5%에 해당하는 세액을 공제받을 수 있습니다.

연납시기	1월	3월	6월	9월
신청납부	1.16. ~ 1.31.	3.16. ~ 3.31.	6.16. ~ 6.30.	9.16. ~ 9.30.
공제비율	9.15%	7.5%	5%	2.5%

- 신청방법 : 군청 재무과, 읍면사무소에 전화, 방문, 위택스 등으로 신청
※ 문의 : 재무과 부과팀 (☎ 530-5443)
- 안내사항
 - 전년도에 연납했다면 다음해에 신청하지 않아도 연납 고지서 발송
 - 연납은 자동이체 불가(단, 고지서, 가상계좌, 신용카드, 위택스 등 가능)
 - 연납 신청 후 납부하지 않을 경우 가산금 없이 6월, 12월 정기분으로 부과
 - 연납차량을 양도·폐차시는 일할계산 환급되며, 타 지역으로 전출 시 연납 내역을 기관으로 통보

● 꿀팁 신용카드로 지방세 자동 납부가 가능해요~

- 신청방법 : 군청 재무과 및 읍면사무소, 위택스 온라인 신청, 거래 카드사 전화 신청
- 적용세목 : 정기분(등록면허세면허분, 자동차세, 재산세, 주민세)
- 이체일자 : 해당 납기 월 23일(토, 일 공휴일은 다음날)
- 세액할인 : 건당 150원

TIP



국세는 세무서에 문의하세요!

- 국세의 종류 : 소득세, 법인세, 상속세, 증여세, 부가가치세, 종합부동산세, 개별소비세, 주세, 인지세, 증권거래세, 교육세, 교통·에너지·환경세, 농어촌특별세, 관세
- ※ 문의 : 해남세무서 (☎ 530-6200)

1. 부동산 실거래 신고

부동산 거래당사자는 **매매계약 체결일로부터 30일 이내**에 부동산의 소재지 관할 시장·군수·구청장에게 거래 신고를 해야 합니다.

- 신고대상
 - 부동산의 매매계약 및 부동산을 취득할 수 있는 권리
 - 부동산을 취득할 수 있는 권리 : 부동산(주택, 토지, 상가) 분양권 및 입주권
- 신고의무자
 - 개인간 거래 : 당사자 공동 신고
 - 중 개 거 래 : 공인중개사 단독 신고
- 신고방법 : 군청 종합민원과 방문, 부동산거래관리시스템(rtms.haenam.go.kr)
 - ※ 문의 : 종합민원과 부동산관리팀 ☎ 530-5477

〈유의 사항〉

- ▶ 계약이 해제, 무효, 취소된 경우 해제 등이 확정된 날부터 30일 이내에 해제신고
- ▶ (실거래 신고제외) 판결, 교환, 증여, 신탁/해지, 대물변제 등(검인대상)

TIP



소유권이전등기 신청 안내

매수인은 거래계약 신고 후 잔금지급일(등기신청 가능한 날)로부터 60일 이내에 소유권이전등기 신청의무가 있습니다.

※ 광주지방법원 해남지원 등기계 ☎ 530-9162

TIP



우리 동네 부동산 정보

부동산 중개업소 현황, 부동산 직거래, 중개수수료계산 등 관련 자료를 군청 홈페이지(군민참여 ▶ 생활정보 ▶

부동산중개 안내 및 부동산 거래)에서 한 눈에 찾아볼 수 있어요

2. 상세주소 신청

상세주소는 도로명주소의 건물번호 뒤에 표기하는 동·층·호 정보를 말하며, 원룸·다가구주택·상가 건물 등에 전입하시면 상세주소 부여 신청을 하셔야 합니다.

(예시)

전라남도 해남군 해남읍 군청길 4, 가동 201호 bn

도로명주소

상세주소

• 상세주소가 왜 필요하죠?

각종 공과금 고지서 등 공공기관에서 발송되는 우편물과 택배 등을 정확하게 전달 받을 수 있고 응급상황 발생 시 신속한 대응

• 누가 신청하나요?

원룸·다가구주택·상가 건물 등의 소유자 또는 임차인. 임차인은 소유자의 동의를 받아야 하며, 소유자에게 상세주소 부여 요청 후에도 소유자가 신청하지 않을 경우 14일 이후에 직접 신청 가능

• 신청 방법은?

정부24(www.gov.kr) 또는 종합민원과 지적재조사팀 방문, 우편 신청

※ 문의 : 종합민원과 지적재조사팀 (☎ 530-5766)



1. 마을변호사

변호사를 접하기 어려운 지역에 거주하는 주민들이 읍면에 배정된 담당 변호사에게 무료로 법률상담을 할 수 있는 제도입니다.

- 일 시 : 연중
- 분 야 : 부동산, 채권·채무, 가사(친족·상속), 손해배상 등 생활법률
※ 상담 후 소송 등 법률구조가 필요하다고 판단되면 법률구조재단 또는 법률구조공단과 연계, 신속한 법률구조 지원
- 방 법 : 읍면별 담당 변호사 확인 후 전화 또는 이메일 상담
※ 문의 : 기획실 의회법무팀 ☎ 530-5872)

• 마을변호사

읍·면	변호사	연 락 처	이 메 일
해남읍	김효관	062-710-5375	lex5375@hanmail.net
	정차범	061-535-5522	koter10@hanmail.net
삼산면	최지현	062-385-1472	springlory@hanmail.net
	백준홍	062-224-7749	hs100jh@hanmail.net
현산, 북평, 북일, 산이	박정남	061-536-1400	jnamp1229@naver.com
송지면	정인성	061-535-0370	jisanlawfirm@gmail.com
계곡면	이수학	062-223-9999	law2239999@naver.com
마산면	이병주	062-233-1600	lawyerlee@hanmail.net
황산면	이대규	062-714-2525	bitgol@yahoo.co.kr
삼산, 산이면	김상훈	061-802-0008	wedobest4u@naver.com
화산, 옥천, 문내, 화원	최정희	062-236-0222	choi092@hanmail.net

TIP



법률지원이 필요하신가요?

무료법률상담, 저소득층을 위한 소송대리·형사변호 지원 등
대한법률구조공단에서 상담하세요

※ 문의 : 대한법률구조공단 해남출장소 ☎ 536-9945

2. 마을세무사

세무업무에 어려움이 있는 군민에게 무료로 세금 고민을 상담해 드립니다.

- 대 상 : 취약계층, 영세사업자, 전통시장 상인 등
- 내 용 : 국세와 지방세 세무상담, 지방세 불복청구 관련 상담
- 방 법 : 전화, 팩스, 이메일 등
- 마을세무사

세무사	연 락 처	팩 스	이 메 일
이동제 (인정세무법인 해남지사)	533-7741	0508-118-0774	djhaenam @hanmail.net

※ 문의 : 재무과 세정팀 ☎ 530-5189

TIP



복잡한 인허가 상담, 여러 부서를 찾아다니기 불편하셨죠?

‘민원상담관’을 아시나요? 민원상담관이 민원인을 대신해 관련
부서의 검토의견을 수렴하여 안내해드립니다.

※ 문의 : 종합민원과 6번 창구 ☎ 530-5447

가족의 품처럼 계속 살고 싶은 해남군, 결혼부터 출산과 양육까지 군민의 행복을 찾아주는 해남군의 인구정책을 알려드립니다.

1. 전입 축하금 지원

- 대 상 : 전입일 기준 타 시·군·구에 1년 이상 주민등록을 두고 있다가, 해남군에 전입한 자
- 신 청 : 전입일로부터 6개월 이내(거주지 읍·면사무소)
- 지 원 : 1인당 5만원(해남사랑상품권)지급
- 문 의 : 인구정책과 인구정책팀 (☎ 530-5730)

TIP



전입하면 또 어떤 혜택이 있나요?

- 대 상 : 전입일 기준 타 시·군·구에 1년 이상 주민등록을 두고 있다가, 해남군에 전입한 자(기준일 2021. 3. 9.)
- 기 간 : 전입일로부터 1년간
- 혜 택 : 문화예술회관 공연 관람료 50%,
해남군민광장 지하주차장 주차요금 50%,
우슬국민체육센터 시설사용료 50% 감면

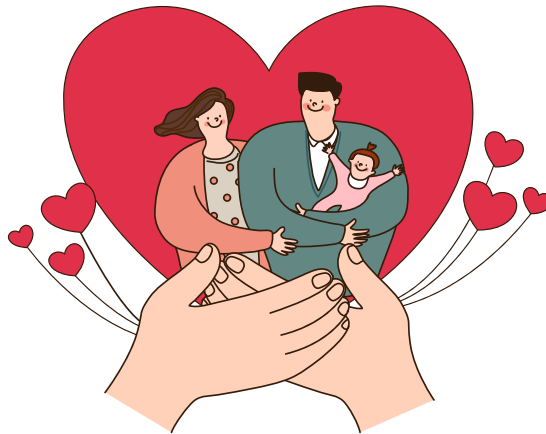

2. 결혼장려금 지원

- 대 상 : 다음 요건을 모두 충족하는 부부
 - ① 부부 중 1명은 혼인신고일 전 1년 이상 해남군에 주민등록을 두고 거주하고 있으며,
 - ② 지원 신청일 현재, 배우자도 해남군에 주민등록을 두고 거주
 - ③ 혼인신고일로부터 6개월 경과 후 12개월 이내
- 신 청 : 혼인 신고일로부터 6개월 경과 후 12개월 이내 (거주지 읍면사무소)
- 지 원 : 3백만원 (신청시 2백만원, 부부가 1년 이상 주소와 혼인관계 유지시 1백만원 추가 지급)
 - ※ 다문화 행복장려금과 중복 지원 불가 ※ 청년부부 결혼장려금 중복 지원 불가
- 문 의 : 인구정책과 인구정책팀 ☎ 530-5730)

3. 임신 서비스 지원

- 신 청 : 인구정책과(해남군청 민원실 1번 모자보건창구)
- 내 용 : 임신부 등록관리(산전검사, 초음파·기형아 검진쿠폰 발급, 엽산제·철분제 지원), 임신부 영양지원, 산모·신생아 건강관리 지원, 난임부부 지원, 생애 초기 건강 관리 지원, 출산맘 행복상자 지원, 유축기 대여 등
- 문 의 : 인구정책과 출산장려팀 ☎ 531-3796)

TIP

분만 산부인과 및 공공산후조리원 위탁 운영

- 위치 : 해남종합병원 내(해남군 해남읍 해남로 45)
- 분만 산부인과 (2018년 개원) / 24시간 분만실 운영
 - 규모 : 분만실, 입원실(3실), 회복실, 신생아실 등
- 공공산후조리원 (2015년 개원)
 - 규모 : 산모실(10실), 신생아실, 모유수유실, 좌욕실 등
 - 이용료 : 2주 기준 154만원
- ▶ 감면료 지원 : 이용료(2주 기준) 1,540,000원 중 70% 감면(1,078,000원)
- ▶ 감 면 대 상 : 기초생활수급자, 차상위계층, 장애의 정도가 심한 장애인 또는 그 배우자, 국가유공자(그 유족 또는 가족으로 결정된 사람 또는 그 배우자), 다문화 가족의 산모, 둘째아 이상 출산 산모, 미혼모, 귀농어·귀촌인, 북한이탈주민 또는 그 배우자, 5·18 민주유공자(유족이나 가족)
 - ※ 산모·신생아 건강관리 지원사업과 중복 지원 불가



4. 행복출산 원스톱 서비스

- 신 청 : 주소지 읍·면사무소 방문 또는 온라인(정부24) 신청
- 내 용 : 신생아 양육비, 신생아 건강보험료, 산모·아기사랑택배 지원 등
- 문 의 : 인구정책과 출산장려팀 ☎ 530-5975

5. 출산가정 기저귀 구입비 지원

- 대 상 : 관내 출생신고를 하고,
거주지를 두고 있는 모든 출산가정
- 신 청 : 출생신고 후 방문신청
(군청 민원실 1번 모자보건창구)
- 내 용 : 신청월로부터 만 2세까지 월 64천원씩 지원
(최대 24개월)
- 문 의 : 인구정책과 출산장려팀 ☎ 530-5980

아이 낳고
키우기 좋은 해남

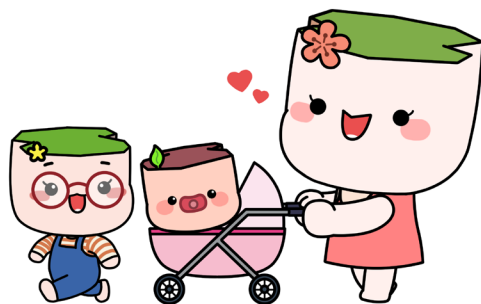

6. 다문화 행복장려금 지원

- 지원대상 : 결혼초기 다문화 가정
※ 결혼신고일 당시 내국인이 해남군에 주민등록을 두고, 외국인 배우자가
외국인 등록을 한 날부터 혼인상태 유지기간이 6개월 미만인 가정
- 지원조건 : 관내 주소를 두고 혼인 신고 후 총 20주 과정의 교육을 90% 이상 이수 후
1차 지원, 1차 지급 후 6개월 간 혼인관계 유지 확인 후 2차 지원
- 지원금액 : 총 500만원(1차 300만원, 2차 200만원)
※ 회차 당 현금 75%, 해남사랑상품권 25% 지급
- 문 의 : 인구정책과 여성보육팀 ☎ 530-5723, 해남군가족센터 ☎ 534-0017
- 신 청 : 주소지 읍면사무소
- 제출서류 : 다문화가정 행복장려금 지원신청서, 외국인 등록증 사본, 혼인관계증명서

7-1. 청년일자리사업

- 목 적 : 민간기업 취업 지원 및 창업지원을 통한 청년들의 지역 정착 지원
- 대 상 : 만 18~49세(일부사업은 만39세 이하 제한) 관내 주소를 둔 미취업자 또는 (예비)창업자
- 내 용

구 분	지원내용
민간 취업 지원	사업장과 청년 매칭하여 신규 청년일자리 창출 지원
청년 창업 지원	창업교육 및 창업지원금 지원
고용 유지 지원	1~4년차 청년을 고용한 기업 및 재직자 근속장려금 지원
청년 취업 지원	취업역량교육 및 연계취업 활동

- 문 의 : 인구정책과 일자리창출팀 ☎ 530-5865, 5863, 5824

7-2. 중장년일자리사업

- 목 적 : 40~60대 경력직 은퇴자들의 재취업 지원
- 대 상 : 만 40~69세 이하 미취업자(경력직은 관련분야 3년이상 경력자만)

구 분	지원내용
신중년 희망 일자리장려금	40~60대 신규 채용한 기업 및 취업자에게 장려금 지원
신중년 경력형 일자리	50~60대 은퇴자들을 위한 경력직 (관련분야 3년이상 경력) 일자리 사업

- 문 의 : 인구정책과 일자리창출팀 ☎ 530-5863

7-3. 공공일자리사업

- 목 적 : 취업취약계층에게 일자리를 제공하여 생계 안정 및 삶의 질 향상
- 대 상 : 만18세 이상 군민 중 가구소득 기준 중위소득 70%이하 재산이 4억원 이하인 근로능력이 있는 자(일부사업은 재산기준 제외)
- 문 의 : 인구정책과 일자리창출팀(☎ 530-5865)

8. 귀농업(어업)인 창업 및 주택구입 지원 사업(용자)

- 대 상 : 지원자격, 이주기한, 거주기간, 교육이수 실적을 모두 충족한 만 65세 이하의 자
- 신 청 : 해남군 귀농귀촌희망센터 방문(해남군 계곡면 둔주포안길 18)
- 지 원 : 용자지원[5년거치 10년 원금 균등 분할상환(2% 또는 변동금리)]
- 문 의 : 인구정책과 귀향귀촌팀(☎ 531-4274)

9. 해남군 장난감도서관 운영

- 위 치 : 해남군 해남읍 서림길 14
- 대 상 : 취학 전 어린이의 직계존속 또는 보호자로서 해남군에 주민등록을 둔 사람
- 시 간 : 매주 화요일~토요일 09:00~18:00
- 방 법 : 연회비 20,000원/ 1인당 1회 2점
- 문 의 : 해남군 장난감도서관(☎ 535-1733)



10. 다자녀가정 감면사항 안내

구분	적용대상	감면 내용	문의안내
공공 요금	만 18세 미만 자녀가 2자녀 이상인 가정	상·하수도 사용요금 감면	상하수도사업소 530-3655
	3자녀 이상을 양육하는 가정	월 전기 요금의 30% 감면 (16,000원 한도)	한국전력공사 국번없이 123
		도시가스 요금경감(월)	(주)해양에너지 1544-1115
수강료	막내가 18세 이하인 2자녀 이상을 양육하는 가정	해남군 평생학습관 수강료 면제	총무과 530-5396
공공 시설 이용료	군민전체	땅끝황토나라 사용료 할인 - 황토문화체험관, 캠핑장 20% - 다목적 운동장 사용료 30%	관광실 530-5130
		코로나19 재택 치료시설로 운영 시 미 적용 될 수 있음	
	만 19세 미만인 자녀를 2명 이상 양육하는 가정	흑석산 치유의숲 프로그램 체험료 100% 감면	산림복지과 530-5734
		흑석산 자연휴양림 입장료 100% 감면	
		흑석산 숲속의집, 산림휴양관 사용료 30% 할인	
	해남군에 주소를 두고 막내 자녀가 18세 이하인 2자녀 이상을 양육하는 가정	장난감 도서관 연회비 100% 면제	인구정책과 535-1733
		땅끝오토캠핑장 사용료 30% 감면	관광실 530-0830
		해남군 군민광장 지하 주차장 주차요금 20% 경감	문화예술과 530-5892
농기계 임대료	막내가 18세 이하인 2자녀 이상을 양육하는 가정	우슬국민체육센터 수영장사용료 50% 감면	스포츠사업단 530-5971
	부모와 자녀 모두 군에 주민등록을 두고 만 18세 미만 자녀 둘 이상을 양육하는 다자녀 가정	농기계 임대료 50% 감면	농업기술센터 531-3837

• 해남사랑상품권이란?

- 해남군이 발행하고 해남군 내 소상공인가게·전통시장 등 가맹점으로 등록한 업소에서만 사용할 수 있는 지역화폐입니다.

• 유 형 : ▢ 지류형(1만원권, 5천원권, 3천원권, 1천원권)

▣ 카드형(앱 충전식 / NH농협카드 체크카드)

※ 유효기간 : 발행일로부터 5년



1. 구매 방법

• 구매처

① 지류형 : 9개 금융기관 35개 대행기관

(NH농협은행군지부, 지역농협, 광주은행, 축협, 수협, 해남신협, 우리신협, 새마을금고, 산림조합)

② 카드형 : 스마트폰 플레이스토어 실행 ▶ 앱(착:CHAK) 다운로드 ▶

회원가입 ▶ 카드발급 ▶ 충전

• 구매할인율 : 5~10%

※ 명절, 출시기념, 축제등 특판행사 시 최대 10%까지 할인 가능

• 할인구매한도 : 매월 50만원(특판행사 최대 100만원 이내)

※ 월 할인구매한도 초과 시 할인율 미적용 구매가능

• 할인구매대상

▢ 개인(만19세 이상) 할인 적용(가맹점주 카드상품권만 가능)

▣ 법인·단체·기관 할인 미적용

※ 개인 구매 시 대리구매 불가

2. 사용 방법

- **사용처** : 해남사랑상품권 가맹점
- **가맹점 확인 방법**
 - 업소 입구 해남사랑상품권 가맹점 스티커 부착 확인(지류상품권)
 - 지역상품권 앱(착:chak)에서 가맹점 검색 가능(카드상품권)
 - 해남군 홈페이지 및 소통넷 검색
- 현금영수증 발행가능, 사용액 80%이상 구매 시 잔액 환급 가능
- **문 의** : 경제산업과 소상공인팀(☎ 530-5352)

소상공인 지원사업 어떤 것이 있나요?

1

특례보증 이차보전

- 이차지원 연 3%이내
(연 최대 90만원)
(최대 2년간 지원)

2

특례보증 대출 수수료

- 특례보증 대출 수수료
(0.8%) 지원
(업체당 최대 25만원)

3

카드수수료

- 업체당 최소 14만원에서
최대22만원
(매출액 규모별 차등지급)

4

풍수해 보험료

- 소상공인 풍수해보험료
자부담금액 지원
(업체당 최대 20만원 이내)

5

온라인마케팅 홍보비

- 온라인마케팅
홍보비용 지원
(업체당 40만원 이내)

6

소규모 점포경영개선

- 창업 6개월 이상 소상공인
- 업체당 2백만원 이내
(자부담 10% 이상)
(컨설팅 1회지원)

- **문 의** : 경제산업과 소상공인팀(☎ 530-5353)

1. 해남군립도서관

이용시간			군립도서관이 달라졌어요~
구분	화~금요일	토~일요일	1. ICT 동화 구연 시스템 구축 - 영유아를 위한 ICT 동화구연 프로그램 운영 2. 자가대출반납시스템 구축 - 3층, 4층에서는 스스로 대출, 반납이 가능한 무인대출 서비스 운영 3. 오픈스페이스 형태 - 이용자와 소통하는 개방형 복합문화공간 4. 디지털 사서시스템 운영 - 3~5층 자료에는 개인취향에 맞는 도서추천 (개인맞춤형 추천도서, 사서추천도서, 추천도서 등) 5. 시끄러운 도서관 - 음악이 흐르고 자유롭게 대화를 나누며 쉴 수 있는 공간
2층	문화의집	09:00~18:00	
3층	어린이자료실	09:00~18:00	
4층	제1종합자료실	09:00~21:00	
5층	제2종합자료실	09:00~18:00	
* 휴관일 : 매주 월요일, 법정공휴일			
자료실 이용방법			스마트도서관 운영
○ 이용시간 : 군민 누구나 이용가능 ○ 대출자격 : 도서관 회원증을 가진 독서회원 ○ 대출기간 : 14일간(연장불가) ○ 대출권수 : 일반회원 : 5권 / 독서동아리회원 : 10권 ○ 반납연체 : 연체일수만큼 대출정지 ※ 폐관 후 반납시 도서반납함을 이용해주세요.			○ 운영장소 : 해남시네마 후문 ○ 이용시간 : 해남군립도서관 회원증 소지자 ○ 대출권수 : 1인당 2권 ○ 대출기간 : 14일(연장불가) ○ 대출정지 : 반납일을 초과하는 경우 연체한 만큼 정지 ○ 유의사항 : 대출한 스마트도서관에서만 반납가능
구독형 전자책			문화강좌 운영
○ 이용대상 : 해남군립도서관 회원 ○ PC 이용 : 해남군립도서관 홈페이지 로그인 - 구독형 전자책 ○ 모바일이용 : '교보문고 전자도서관' 앱 설치 - 해남군립도서관(구독)			○ 봄 학 기(3~7월) : 30강좌 500명 모집 운영 ○ 여름학기(8월) : 20강좌 300명 모집 운영 ○ 가을학기(9~12월) : 30강좌 500명 모집 운영 ○ 겨울학기(1월) : 20강좌 300명 모집 운영 * 계절별 운영 강좌 상이

• 문 의 : 문화예술과 도서관팀 ☎ 530-5890~1

2. 해남시네마

- 위 치 : 해남군 해남읍 남부순환로 22
- 시 설 : 2개관/ 1관(91석), 2관(45석)
- 일반 관람료 : 6,000원, 할인 관람료 : 5,000원
- 영화정보 및 예매사이트 : <https://haenam.scinema.org/location>

3. 청소년문화누림센터

- 위 치 : 해남군 해남읍 남부순환로 22, 2~3층
- 이용내용 : 청소년 들을 위한 각종프로그램과 교육강좌 운영
- 운영시간 : 평일 10:00 ~ 21:00 / 주말, 공휴일 10:00 ~ 19:00 *매주월요일 휴관
- 문 의 : 주민복지과 드림스타트팀(☎ 531-3976)

4. 청년두드림센터

- 위 치 : 해남군 해남읍 천변2길 61
- 이용내용 : 맞춤형 교육 운영 및 일자리 상담 등 정보공유 플랫폼
- 운영시간 : 주중 10:00 ~ 20:00 / 토요일 09:00 ~ 18:00
- 문 의 : 인구정책과 인구정책팀(☎ 530-5314)

5. 해남군 평생학습관

- 위 치 : 해남군 해남읍 교육청길 54
- 이용내용 : 군민대학, 평생학습동아리, 땅끝누리 늘찬배달강좌 등 운영
- 문 의 : 총무과 평생교육팀(☎ 533-5345)

6. 해남문화원

- 위 치 : 해남군 해남읍 수성4길 2
- 이용내용 : 전통문화예술 강좌 등 문화연구 공간
- 운영시간 : 주중 10:00 ~ 20:00/ 토요일 09:00 ~ 18:00
- 문 의 : 인구정책과 인구정책팀 ☎ 533-5345)

7. 전라남도교육청 해남공공도서관

- 시설안내 : 유아누리, 책누리1(어린이도서), 책누리2(청소년, 일반인 도서),
배움누리실(3), 열람실
- 실별이용 시간 안내

실별	요일	이용시간	비고
책누리 1,2	화요일~금요일	09:00~18:00	매주 월요일(정기휴관일), 법정공휴일 (토,일요일 겹친 경우 휴관), 특별한 사유로 관장이 지정한 날(임시휴관일)
	토요일~일요일	09:00~17:00	
열람실	화요일~일요일	07:00~22:00(3월~10) 08:00~21:00(11월~2월)	

- 독서 문화행사 : 라이브러리 스타트북(연중), 도서관주간행사, 독서의 달 행사,
체험학습 프로그램 운영
- 문 의 : 해남읍 서성1길 33 ☎ 536-2483)

해남 관광지 한눈에 보기



1. 주요 관광지 내비게이션 주소

명 칭	새 주 소	연락처
흑석산 자연휴양림	해남군 계곡면 산골길 306	535-4812
고산윤선도유적지	해남군 해남읍 녹우당길 135	530-5548
고정희시인 생가	해남군 삼산면 송정길 45	532-1330
고천암자연생태공원	해남군 황산면 고천암로 752-14	530-5195
김남주시인생가	해남군 삼산면 봉학길 98	532-1330
대죽리조개잡이체험장	해남군 송지면 땅끝해안로 1353	530-5258
두륜산(도립공원) 대흥사	해남군 삼산면 대흥사길 400	534-5502
도솔암	해남군 송지면 마봉송종길 355-300	532-1330
두륜미로파크	해남군 삼산면 대흥사길 88-11	532-0234
두륜산케이블카	해남군 삼산면 대흥사길 88-45	534-8992
땅끝관광지(땅끝탑, 땅끝전망대)	해남군 송지면 땅끝마을길 100	530-5906
땅끝모노레일	해남군 송지면 땅끝마을길 60-28	533-4414
땅끝여객센터미널	해남군 송지면 땅끝마을길 111	535-4268, 5786
땅끝오토캠핑장	해남군 송지면 갈산길 25-5	534-0830
땅끝조각공원	해남군 송지면 땅끝해안로 2785	530-5544
땅끝해양자연사박물관	해남군 송지면 땅끝마을길 89	535-2110
땅끝황토나라테마촌	해남군 송지면 땅끝해안로 1730	533-9822
봉동계곡	해남군 현산면 봉동길 232-96	532-1330
사구어촌체험마을(사구미해수욕장)	해남군 송지면 사구미길 20	010-4730-0111
산소어촌체험마을	해남군 황산면 안산길 135	010-7665-0250
산이보해매실농원	해남군 산이면 예덕길 125-89	532-4959
송호해수욕장(땅끝송호마을)	해남군 송지면 땅끝해안로 1827	530-5922
오시아노관광단지	해남군 화원면 시아로 552	530-7730
오산어촌체험마을	해남군 북평면 오산길 139-12	010-4615-8585
명량해상케이블카	해남군 문내면 관광레저로 12-20	535-9900
우수영관광지	해남군 문내면 관광레저로 12	530-5541
우수영문화마을	해남군 문내면 우수영안길 76-1	534-4115
우수영여객센터미널	해남군 문내면 우수영안길 96	537-5500
우항리공룡화석지	해남군 황산면 공룡박물관길 234	530-5942
충무사(명량대첩비)	해남군 문내면 우수영안길 34	530-5227
해남김치마을	해남군 북평면 동해길 97	534-1743
해남 공재고택	해남군 현산면 백포길 122	530-5227
해남 목포구 등대	해남군 화원면 매봉길 582	532-1330
해남 윤철하고택	해남군 현산면 초호길 43	530-5227
황조별묘(진린장군 사당)	해남군 산이면 덕송리 378-1	530-5227
3.1운동 민족대표 양한묵기념관	해남군 옥천면 영신길 4-23	530-5326
달마산 미황사(달마고도)	해남군 송지면 미황사길 164	533-3521
4est 수목원(남도수목원)	해남군 현산면 봉동길 232-118	533-7220

2. 주요 관광지 입장료

명 칭	구 분	경 로	어 른	청소년	어린이	비 고
해남공룡박물관	개인	무 료	5,000	4,000	3,000	해남군민 무료
	단체	무 료	4,000	3,000	2,000	
고산윤선도유적지	개인	무 료	2,000	1,500	1,000	
	단체	무 료	1,500	1,000	500	
우수영관광지 (명량대첩해전사기념전시관)	개인	무 료	2,000	1,500	1,000	
	단체	무 료	1,500	1,000	500	
땅끝전망대	개인	무 료	1,000	700	500	
	단체	무 료	700	500	300	
땅끝 모노레일	개인	5,000	5,000	4,000	3,000	
	단체	4,500	4,500	3,500	2,500	
대 흥 사	개인	무 료	4,000	2,000	1,500	해남군민 무료
	단체	무 료	3,500	1,500	1,000	
두륜미로파크	개인	무 료	3,000	2,000	1,500	해남군민 무료
	단체	무 료	2,500	1,500	1,000	
두륜산케이블카	개인	11,000	11,000	11,000	8,000	
	단체	10,000	10,000	10,000	8,000	
땅끝해양자연사박물관	개인	5,000	5,000	4,000	3,000	
	단체	4,000	4,000	3,000	2,000	
우수영 여객터미널	추 자	26,700	33,000	29,900	16,500	해남군민 20% 할인
	제 주	30,700	38,000	34,400	19,000	
땅끝여객선터미널	요 금	5,200	6,500	5,800	3,200	단체 20명이상 10% 할인 * 땅끝~노화 수시 운영
	차 량 요 금	경차 14,000, 승용차 · 1t 18,000, 9~15인승 20,000, 2.5t 이하 25,000, 5t 이하 36,000, 8t 이하 57,000 25인승 60,000, 35인승 80,000, 45인승 110,000				
명량해상케이블카	일반 캐빈	왕복	대인 13,000		소인 11,000	해남군민 3,000원 할인 * 소인 : 만 36개월~ 초6학년
		편도	대인 11,000		소인 9,000	
	크리스탈 캐빈	왕복	대인 17,000		소인 15,000	
		편도	대인 15,000		소인 13,000	

3. 주요 시설 이용 요금

땅끝오토캠핑장 [해남군 송지면 갈산길 25-5 / 문의전화 061-534-0830]

구분		사용기준	사 용 료 (원)				비 고
			비수기		성수기 (7.1.~8.31.)		
			주중 (일~목)	주말(금~토), 공휴일 전일	주중 (일~목)	주말(금~토), 공휴일 전일	
야영장	사이트	1박	15,000	20,000	20,000	25,000	해남군 다자녀 (2자녀이상) 가구 30%감면
카라반	4인용	1박	50,000	60,000	80,000	100,000	
	5인용	1박	60,000	80,000	100,000	120,000	

땅끝항토나라테마촌 [해남군 송지면 땅끝해안로 1730 / 문의전화 061-533-9822]

구분		사용기준	사 용 료 (원)				비고
			비수기		성수기 (7.1.~8.31./ 12.20. ~ 1.10.)		
					주중 (일~목)	주말(금~토), 공휴일 전일	
객실	9평	2인	40,000	50,000	50,000	60,000	해남군민 객실, 캠핑장 사용료 20%할 인
오토캠핑	8*6	1박	15,000	20,000	20,000	25,000	
숲속캠핑	8*6	1박	15,000	20,000	20,000	25,000	

오시아노 오토캠핑장 [해남군 화원면 시아로 552 / 문의전화 061-958-9995]

구	분	사용 기준	사 용 료 (원)			비 고
			캠핑사이트	미니별존	데크존	
야영장	사이트	1박	30,000 (4명 / 최대 8인 / 1명추가시 5,000원)	30,000 (4명 / 최대 4명)	30,000 (4명 / 최대 8인 / 1명추가시 5,000원)	다자녀 (3자녀 이상) 가구 20%감면

흑석산 자연휴양림 [해남군 계곡면 산골길 306 / 문의전화 061-535-4812]

구 분			사 용 기 준	사 용 료 (원)								비 고	
				성수기 및 주말	비수기 주중						다자녀		
					일반 요금	일반 요금	군민	장애인		국가보훈 대상자			
								장애정도가 심한장애	장애정도가 심하지않은 장애	1~3급			4~6급
숲속의집	23㎡	2인실	1박	50,000	40,000	32,000	28,000	32,000	28,000	32,000	28,000	숲속의집 휴양관등 시설사용료 납부자는 입장료 및 주차료 면제	
	40㎡	4인실	1박	70,000	55,000	44,000	38,000	44,000	38,000	44,000	38,000		
	74㎡	6인실	1박	160,000	125,000	100,000	87,000	100,000	87,000	100,000	87,000		
	103㎡	10인실	1박	220,000	175,000	140,000	122,000	140,000	122,000	140,000	122,000		
휴양관	60㎡	6인실	1박	120,000	95,000	76,000	66,000	76,000	66,000	76,000	66,000		
세미나실	90㎡		1일	80,000									
야영장	데크	1박	20,000										
족욕장			1인 /1일	3,000 (온수)								10인 이상	

※ 할인정책 : 장애인, 다자녀 (30%) / 비수기·성수기 적용, 군민(20%) / 비수기 적용

4. 체육시설 사용요금(인조잔디구장)

시 설 명	기 준	주 간		야 간		문의처
		평일	토·공휴일	평일	토·공휴일	
우슬체육공원	3시간	60,000	80,000	90,000	120,000	스포츠 사업단 530-5124
	1일(주간)	80,000	120,000	-	-	
우수영, 두륜산 도립공원	3시간	30,000	40,000	-	-	관광실 우수영팀 530-5541 산림복지과 도립공원팀 530-5957
	1일	40,000	60,000	-	-	
	초과사용료	시간당 당해시설 사용료의 20%		-	-	

생활민원 FAQ

1. 알쏭달쏭 민원 업무 어디로 가면 되나요?
2. 이 업무는 어느 부서에 문의하면 되나요?
3. 이 업무는 어느 기관에서 하나요?





알쏭달쏭 민원 업무 어디로 가면 되나요?



군청에서만 가능해요

여권발급 등



읍면사무소에서만 가능해요

출생신고, 전입신고,
혼인신고, 사망신고,
이혼신고, 인감등록 및 변경,
확정일자 부여,
임시주민등록증 발급 등



군청과 읍면사무소 모두 가능해요

각종 제증명 발급

(단, 가족관계증명 관련서류는 본인기준으로 무인발급기 발급가능)



이 업무는 어느 부서에 문의하면 되나요?

복지 · 일자리

사회복지시설, 노인복지, 경로당, 노인일자리, 장애인복지, 복지대상자 통합조사, 수급자, 자활센터, 자원봉사센터, 묘지, 아동복지, 지역아동센터, 청소년

주민복지과
530-5315

인구정책(전입축하금), 청년정책, 결혼·임신·출산·양육 지원, 다문화, 어린이집 귀농어귀촌 ☎ 531-4274
장난감도서관 ☎ 535-1733

인구정책과
530-5728

임산부 등록 및 지원
* 종합민원과 1번 창구

인구정책과
531-3796

취업(일자리) 상담 및 구직·구인등록

인구정책과
530-5654

민원

가족관계 등록(☎ 읍면사무소), 여권발급, 외국인 및 국내거소신고자 체류지 변경신고, 정보공개 청구, 국민신문고, 각종 증명서 발급(주민등록, 인감)

종합민원과
530-5200

토지이동(분할, 합병, 지목변경) 정리, 조상땅 찾기
* 지적측량(국토정보공사 ☎ 530-5858)

종합민원과
530-5261

식품접객업, 식품관련업, 공중위생업 영업신고

종합민원과
530-5363

직소민원, 해남군청 홈페이지 '군민과의 대화'

총무과
530-5716

고충민원, 청원, 진정, 상급기관 이첩 민원

혁신공동체과
530-5283

청소
환경

폐기물(생활·음식물쓰레기), 재활용품 수집 운반,
폐기물 무단투기 단속·과태료
환경민원(소음, 대기 등), 정화조

환경교통과
530-5332

농림
축산
어업

농업 관련 지원, 직불금, 농민수당,
농어촌 민박, 농약판매업, 비료생산업, 종자업

농정과
530-5372

어선, 육상해수양식어업, 공유수면 점·사용,
수산자원보호구역, 내수면어업

해양수산과
530-5292

농산물 유통 관련 지원, 정부양곡,
해남미소 쇼핑몰, 농식품 제조·가공시설 지원,
로컬푸드직매장, 공공급식

유통지원과
530-5491

농업인 교육, 농산물 가공, 작물 생산 기술,
신소득 작목, 농업 관련 시범사업, 농기계 임대

농업기술센터
531-3828

축산업 육성, 가축사육업 허가, 축산물 판매업
영업신고, 가축방역

축산사업소
531-3913

세금
경제

재산세(주택·건축물), 개별주택가격, 법인지방소득세
* 개별주택가격은
일사편리 전남부동산정보조회시스템
* 공동주택가격은
부동산공시가격알리미에서 확인 가능

재무과
530-5297

재산세(토지)

재무과
530-5297

취득세, 비과세 감면

재무과
530-5291

취득세 신고·등록면허세 납부
* 1층 동편 민원창구 13번창구

재무과
530-5241
530-5629

지방소득세, 자동차세, 지방세 제증명
* 1층 동편 민원창구 12번창구

재무과
530-5443

세금
경제

전통시장, 소상공인 지원, 지역상품권,
대부업, 통신·방문 판매업, 담배판매업,
가로등, 공장등록

경제산업과
530-5168

주차
교통

자동차검사과태료
* 1층 동편 민원창구 17

환경교통과
530-5434

자동차 책임보험
* 1층 동편 민원창구 17

환경교통과
530-5441

자동차 신규 말소 등록
* 1층 동편 민원창구 15

환경교통과
530-5347

자동차 이전·전입 등록
* 1층 동편 민원창구 14

환경교통과
530-5245

불법 주정차 단속 및 과태료, 택시, 농어촌버스,
여객자동차 운송사업, 화물자동차 운송사업,
공영주차장

환경교통과
530-5366

문화
체육

관광사업 등록(여행업, 관광숙박업, 야영장 등)
땅끝오토캠핑장, 땅끝황토나라테마촌 운영
해남군 관광안내

관광실
530-5229

문화예술회관(공연, 전시), 군립도서관,
문화재관리

문화예술과
530-5136

체육시설(우슬체육공원, 수영장 등),
체육시설업 신고

스포츠사업단
530-5123

건축
주택
상하
수도

건축인·허가, 가설건축물,
건축물 용도(표시) 변경

종합민원과
530-5471

불법건축물 단속, 임대사업자 관리,
공동주택 지원·관리, 주택개량

건설과
530-5161

상하수도 요금부과, 급수공사 신청

상하수도사업소
531-3669

도로
·
농촌
개발

도로점용, 국도·지방도 관리, 노점상 및 노상적치물 단속, 전문건설업	건설과 530-5487
경지정리, 농로 정비, 배수개선, 마을안길, 개간	건설과 530-5484
농식품부 소관 국유재산, 관정, 지하수, 용·배수로 정비	건설과 530-5467
조림, 숲가꾸기, 산불방지, 등산로, 산림병해충, 사방·임도, 가로수, 공원관리, 흑석산자연휴양림	산림녹지과 530-5428
산지전용허가, 개발행위허가, 산지일시사용허가	산림녹지과 530-5649
농지전용허가, 개발행위허가, 농지 타용도 일시사용허가, 토지분할, 배출시설(폐기물) 허가 등	종합민원과 530-5362

식품
위생

식품접객업·공중위생업 단속, 위생교육, 불량식품 유통단속	보건소 531-3781
------------------------------------	-----------------

건강
의약

한의약건강증진, 구강보건, 물리치료	보건소 531-3711
감염병 관리, 건강진단결과서	보건소 531-3741
의약관리, 정신건강사업, 자살예방	보건소 531-3756
통합건강증진, 건강누리센터	보건소 531-3761
방문보건, 재활치료실	보건소 531-3771
치매안심센터, 치매관리	보건소 531-3791



이 업무는 어느 기관에서 하나요?



광주지방법원 해남지원 등기계

부동산 등기
법인 등기 업무
(부동산등기부등본,
법인등기부등본 발급 등)
주택임대차 확정일자
발급 등

☎ 530-9162

해남읍 중앙1로 330



광주지방법원 해남지원 가족관계등록계

가족관계등록
협의이혼,
가사합의 등

☎ 530-9151

해남읍 중앙1로 330



해남세무서

(국세)납세증명,
소득금액증명,
사업자등록증명 등
국세 관련 증명서
발급

☎ 530-6200

해남읍 중앙1로 18



해남교육지원청

졸업증명서
재학증명서
성적증명서 등
교육관련 제증명 발급
학원설립운영등록 등

☎ 530-1100

해남읍 교육청길 50



해남경찰서

각종 범죄
경력조회 신청,
운전경력증명발급,
국제운전면허증
발급 신청 등

대표번호 ☎ 182

해남읍 영빈로 61



출입국관리사무소 목포출장소

외국인등록
외국국적동포
거소신고 등

☎ 282-7294

목포시 백년대로 412번길 26

※ '무인민원 발급기'와 '정부 24'에서도 증명서 발급이 가능해요

알·쓸 부록

1. 해남군청 부서별 업무와 연락처
2. 읍면사무소 연락처
3. 해남군 소통채널
4. 유용한 온라인 즐겨찾기
5. 옛 장터를 느껴 보세요



1. 해남군청 부서별 업무와 연락처

부 서	전화번호	주요업무
기획실	530-5215	정책기획, 홍보, 예산, 자치법규, 공모사업
관광실	530-5229	관광정책, 마케팅, 관광개발, 축제, 땅끝관광지, 우수영관광지
인구정책과	530-5728	인구정책, 일자리, 출산장려, 여성보육, 귀농어귀촌
혁신공동체과	530-5841	자치혁신, 청렴감사, 사회적경제, 마을활력, 군민청원
주민복지과	530-5315	복지기획, 통합조사관리, 희망복지지원, 노인복지 드림스타트, 추모공원운영
종합민원과	530-5243	민원행정, 정보공개, 국민신문고, 복합민원, 건축, 지적, 부동산, 도로명주소, 지적재조사
안전도시과	530-5482	안전총괄, 민방위, 재난관리, CCTV통합관제센터 도시계획, 옥외광고물, 도시재생, 마을회관
총무과	530-5233	인사, 서무, 정보통신, 평생교육
재무과	530-5189	지방세, 세외수입, 경리, 개별주택가격 조사, 체납세 징수, 청사신축, 공유재산 관리
농정과	530-5372	농정기획, 농어촌진흥기금, 직불금, 친환경농업, 농사, 원예특작
해양수산물과	530-5292	해양개발, 어촌뉴딜 300, 어업진흥, 수산직불금, 해양자원, 수산물유통
유통지원과	530-5491	농산물유통, 명품쌀, 농특산물 마케팅, 해남미소, 농촌융복합산업, 로컬푸드 직매장, 공공급식
문화예술과	530-5136	문화예술단체, 작은영화관, 문화재, 군립도서관, 문화예술회관, 고산유적지
경제산업과	530-5168	지역경제활성화, 전통시장, 소상공인, 해남사랑 상품권, 에너지자원, 투자유치, 기업도시
건설과	530-5488	도로, 농업기반, 용·배수로, 농업용수, 권역단위 종합개발, 마을만들기, 공동주택, 맞춤형 주거복지

부 서	전화번호	주요업무
환경교통과	530-5332	환경관리, 환경미화, 환경지도, 슬레이트 처리 지원, 교통, 주차장, 자동차민원, 환경시설관리
산림녹지과	530-5428	조림, 숲가꾸기, 산불, 등산로, 사방·임도, 가로수, 공원녹지, 도립공원, 흑석산자연휴양림
보건소	531-3713	보건행정, 감염병대응, 감염병예방, 의약관리, 건강증진, 방문보건, 치매관리, 위생
농업기술센터	531-3828	농업인 교육, 농기계 임대, 식량·원예·특화작물 재배, 농산물 가공
공룡화석지 사업소	530-5942	공룡화석지 운영 및 시설관리
스포츠사업단	530-5123	스포츠정책, 스포츠마케팅, 체육시설
상하수도 사업소	531-3669	상하수도 사용료, 상수도, 하수시설, 공공하수처리
축산사업소	531-3911	축산농가지원, 가축방역, 조사료, 가축분뇨
기후변화대응 지원단	530-5664	농식품 기후변화대응센터 설립, 전남도 과수연구소 통합이전, 기후변화 대응 농업연구단지 조성, 저탄소 농업 활성화

2. 읍면사무소 연락처

읍·면사무소	전화번호	주 소
해남읍	530-7312	해남읍 남부순환로 114
삼산면	531-3012	삼산면 신기큰길 7
화산면	531-3063	화산면 해남화산로 1061
현산면	531-3119	현산면 현산북평로 86
송지면	531-3163	송지면 산정1길 96
북평면	531-3213	북평면 달량진길 8
북일면	531-3269	북일면 장고봉로 5
옥천면	531-3319	옥천면 해강로 5

읍·면사무소	전화번호	주 소
계곡면	531-3362	계곡면 해남로 1442
마산면	531-3401	마산면 마산로 445
황산면	531-3469	황산면 시등로 70
산이면	531-3512	산이면 비석길 102
문내면	531-3562	문내면 동영길 10
화원면	531-3612	화원면 금평길 32

3. 해남군 소통채널



해남 소통넷

앱스토어에서 ‘해남 소통넷’을 다운로드 하세요

똑똑한 해남군민 소통채널!
우리마을 소식과 실시간 해남군 알리를
내 손안에 빠르게 확인하세요.
군민 여러분들의 따뜻하고 소소한
이야기를 기다리고 있습니다.



SNS(소셜네트워크)

페이스북 <https://www.facebook.com/haenampr/>
인스타그램 <https://www.instagram.com/haenampr/>
블로그 <https://blog.naver.com/haenamgunpr>

모르면 손해~ 해남군과 “친구” 하세요
검색창에 “해남군” 치고 군정로고를
클릭해주세요!! 알짜배기 정보를
가장 빠르게 알려드립니다.
SNS 기자들의 생생한 현장기사와
다양한 이벤트도 놓치지 마세요

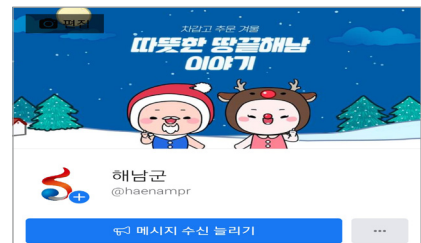

유튜브

<http://www.youtube.com/c/해남군>

구독, 좋아요는 사랑입니다~
해남군 홍보영상, 센스 있는 브이로그 등 각종 영상 콘텐츠를 즐기세요

4. 유용한 온라인 즐겨찾기

① 육아·복지 정보

구 분	주 소	주요서비스	전화번호
해남군 드림스타트	dreamstart.go.kr/haenam	취약계층 아동 보건, 복지, 교육 서비스 등	531-3981
해남군 장난감도서관	www.haenam.go.kr/toytoy	장난감 대여 및 이용	535-1733
해남 성폭력상담소	cafe.daum.net/goska 1004	성폭력 신고, 상담	533-9181
임신육아종합포털 아이사랑	www.childcare.go.kr	아이행복카드, 보육료·양육수당 신청 등	1566-3232 (단축번호 1)
해남군 건강가정 다문화가족지원센터	haenam.familynet.or.kr	취약·위기가족, 다문화가족 적응 교육	534-0215
남도광역추모공원	namdo.haenam.go.kr	추모공원 시설 및 이용 안내	530-5141

② 건강·일자리 정보

구 분	주 소	주요서비스	전화번호
해남군일자리 지원센터	haenam.go.kr/job	해남군 구인구직, 해남군 채용정보 등	530-5654
워크넷	work.go.kr	구인·구직·훈련 정보	1577-7114
해남고용복지 플러스센터	work.go.kr/haenam	실업급여, 국민취업지원, 고용안정지원, 모성보호 등	530-2900
전남광역여성 새로일하기센터	jnnewjob.or.kr	여성 취업·창업지원	260-7360~9
한국장애인고용공단	kead.or.kr	장애인 취업지원 및 교육훈련 등	031) 728-7001

③ 교육·문화·체육 정보

구 분	주 소	주요서비스	전화번호
해남문화예술회관	art.haenam.go.kr	문화예술회관 공연·행사·전시	530-5139
해남군립도서관	lib.haenam.go.kr	도서 대출 및 문화행사	530-5890
전라남도교육청 해남공공도서관	hnlb.jne.go.kr	도서 대출 및 문화행사	536-2483
해남군스포츠사업단	sports.haenam. go.kr	체육시설, 경기일정, 체육정보	530-5123
해남문화원	haenamculture. org	전통문화 강좌, 행사 정보	533-5345
해남군 노인종합복지관	haenoin.com	노인 복리후생, 교육, 맞춤돌봄 서비스 등	537-0012
해남군 장애인종합복지관	haenamrehab. or.kr	장애인 재활, 지원 등 프로그램 운영	536-6311
해남씨네마	haenam. scinema.org	상영작 정보, 예매 등	533-7717

④ 관광 정보

구 분	주 소	주요서비스	전화번호
해남군 문화관광	tour.haenam. go.kr	해남의 공연 및 축제, 맛집 정보 등 관광 콘텐츠	530-5915
해남군 공룡박물관	uhangridinopia. haenam.go.kr	공룡박물관 시설 및 체험행사 안내	530-5949
흑석산자연휴양림 (숲나들e)	foresttrip.go.kr	휴양림 및 숲체험 예약 등	535-4812
땅끝오토캠핑장	autocamp. haenam.go.kr	오토캠핑장 예약	534-0830
고산유물전시관	gosan.haenam. go.kr	윤선도 유적지 유물·문화재 관람	530-5548

구 분	주 소	주요서비스	전화번호
땅끝황토나라테마촌	hwangtocamping.com	숙박 예약 및 체험	533-9822
두륜산도립공원	duryunsan.kr	두륜산 등산코스 및 문화유산 등 소개	530-5957

⑤ 농수산 정보

구 분	주 소	주요서비스	전화번호
해남농업기술센터	www.haenam.go.kr/atc	농업기술정보, 지원사업 안내	531-3828
해남미소 쇼핑몰	hnmiso.com	해남군 특산물 판매	080-859-1100
해남군 귀농귀촌희망센터	www.haenam.go.kr/refarm	귀농어귀촌 상담·지원	531-4274

⑥ 인터넷 민원서류 발급·생활 정보

구 분	주 소	전화번호
해남군청	haenam.go.kr	530-5114
정부24	gov.kr	1588-2188
대법원 전자가족관계등록시스템	efamily.scourt.go.kr	1899-2732
대법원 인터넷등기소	www.iros.go.kr	1544-0770
국세청 홈택스	hometax.go.kr	126

구 분	주 소	전화번호
폐가전제품 배출예약시스템	www.15990903.or.kr	1599-0903
찾기 쉬운 생활법령정보	www.easylaw.go.kr	-
금융결제원 계좌번호 통합관리서비스	payinfo.or.kr	1577-5500
금융감독원 금융소비자 정보포털	fine.fss.or.kr	1332

7 긴급 전화

긴급신고		민원상담	
119	화재, 구조, 구급, 재난	110	정부 통합 민원 상담
112	범죄 관련 신고	1366	성폭력, 가정폭력 상담

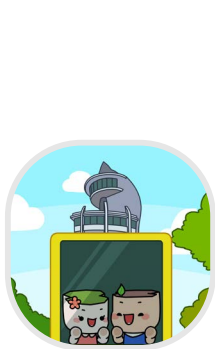

땅끝전망대
모노레일



우항리
공룡화석지



고뇌하는 이순신



매섬일출



대흥사



송호해수욕장



달마고도



도솔암



고산 윤선도 고택

5. 옛 장터를 느껴 보세요

시장명	장날	주소	특성
해남 매일시장	상설	해남읍 읍내리 50	상설시장으로 통닭, 튀김, 김치, 농산물을 주로 판매
해남읍 5일시장	1일 6일	해남읍 고도리 106-4	전남 지역에서 제일 큰 시골장터 옛 정취를 느낄 수 있으며 어물전은 상시 운영
월송 5일시장	-	현산면 월송리 279-1	시장은 운영하지 않으며, 월송장 협동조합을 설립하여 한우촌 식당 운영
산정 5일시장	2일 7일	송지면 산정리 758	땅끝관광지로 가는 길목으로 바다에서 갯 잡은 삼치를 주로 판매
남창 5일시장	2일 7일	북평면 남창리 1279-2	완도와 이어지는 교통요충지로 낙지 등 신선한 수산물 판매하며 낙지 위판장이 있음
좌일 5일시장	3일 8일	북일면 흥촌리 161	지역에서 생산되는 매생이와 개불, 부추 등을 판매
남리 5일시장	3일 8일	황산면 남리리 7	공룡화석지 인근에 위치하며 직접 잡은 대하, 쭈꾸미 등 수산물 판매
우수영 5일시장	4일 9일	문내면 동외리 920	우수영관광지와 연계되어 송어, 전어 등 신선한 해산물과 지역 특산품 세발나물 판매
화원 5일시장	5일 10일	화원면 금평리 239-14	주민들이 재배한 고추, 배추 소량으로 판매