



# 해남소식

2021년 12월 2일(511호)

HAENAM NEWS

## ◆ 군정목표 ◆

빛나라 땅끝

다시 뛰는 해남

## ◇ 군정방침 ◇

현장중심 소통행정

살기좋은 부자농촌

체류하는 문화관광

생동하는 지역경제

감동주는 맞춤형지

발행인: 해남군수발행처: 기획실 주소:전남 해남군 해남읍 군청길 4해남군청  
대표전화 061)530-5321팩스 530-5574홈페이지 <http://www.haenam.go.kr>  
◎ 본지에 실린 고시·공고·조례 등은 공문서로서 효력을 갖습니다 ◎

## 고 시

◎ 해남군 고시 제2021 - 180호 ----- 2

## 공 고

◎ 해남군 공고 제2021 - 3556호 ----- 5

◎ 해남군 공고 제2021 - 3589호 ----- 8

◎ 해남군 공고 제2021 - 3617호 ----- 16

◎ 해남군 공고 제2021 - 3656호 ----- 19

## 고 시

해남군 고시 제2021-180호

## 해남 군관리계획(공공청사) 결정(변경) 및 지형도면 승인고시

해남 군관리계획(군계획시설: 공공청사)에 대하여 『국토의 계획 및 이용에 관한 법률』 제30조, 같은 법 시행령 제25조 및 『전라남도 사무위임조례』 제2조에 따라 군관리계획을 결정(변경) 고시하고, 『국토의 계획 및 이용에 관한 법률』 제32조 및 『토지이용규제기본법』 제8조, 같은 법 시행령 제7조의 규정에 따라 아래와 같이 지형도면을 승인 고시합니다.

2021. 11. 18.

해 남 군 수

1. 해남 군관리계획(군계획시설:공공청사) 결정(변경) 고시 및 지형도면 승인 조서 : 다음
2. 해남 군관리계획(군계획시설:공공청사) 결정(변경) 고시 및 지형도면 승인 도면 : 게재생략
3. 관계 도서는 해남군청 안전도시과(☎061-530-5445) 및 재무과(☎061-530-5276)에 비치하고 일반인에게 보입니다.

## 해남 군관리계획(군계획시설: 공공청사) 결정(변경) 조서

### 1. 군계획시설 결정(변경) 조서

○ 공공청사 결정(변경) 조서 - “신설”

구분	도면 표시 번호	시설명	시설의 종류	위 치	면 적(㎡)			최 초 결정일	비고
					기정	변경	변경후		
신설	11	산이 면사무소	공공청사	산이면 초송리 527-6번지 일원	-	증) 4,167	4,167	-	

○ 공공청사 결정(변경) 사유서

도면표시 번호	시설명	변경내용	변경사유
11	산이 면사무소	<ul style="list-style-type: none"> <li>공공청사 신설</li> <li>위치 : 산이면 초송리 527-6번지 일원</li> <li>면적 : 4,167㎡</li> </ul>	<ul style="list-style-type: none"> <li>노후화된 산이면사무소 신축(재건축)을 통해 행정·문화 복합공간으로 조성하고 체계적 관리를 위한 공공청사 신설</li> </ul>

공 고

해남군 공고 제2021 - 3556호

## 산지전용허가 신청에 따른 주민의견 수렴 공고

『산지관리법』 제18조의5 및 『행정절차법』 제22조 규정에 의거 산지전용허가 신청에 따른 주민의 의견을 듣고자 그 허가신청 내용을 다음과 같이 공고합니다.

2021. 11. 17.

해 남 군 수



연번	신청인	신청지			면적(m²)		용도
	성명	소재지	지번	지목	지적	신청면적	
1	문OO	계		임야	12,480	4,999	동식물관련시설 (양계사)신축
		황산면 원호리	산164	임야	10,500	4,881	
		황산면 원호리	산164-1	임야	1,980	118	
○ 허가기간: 허가일로부터 1년 ○ 공고기간: 2021. 11. 18. ~ 2021. 12. 2.							

### ○ 이의신청 방법

- 위 산지전용허가 신청건에 대하여 의견이 있을 경우, 2021년 12월 2일까지 해당 면사무소에 제출하시기 바랍니다.
- 산지관리법 제18조의5(이해관계인 등의 범위 등)규정에 따른 허가신청 사업구역의 경계로부터 반경 500미터 안에 소재하는 자(1. 가옥의 소유자, 실제로 거주하고있는 주민, 공장 소유자, 대표자, 종교시설의 대표자)는 위 공고된날로부터 30일이내에 아래의 이의신청서에 이해관계인에 해당하는 전체 인원의 과반수의 연대서명을 받은 연대서명부를 붙여 해남군청 산림녹지과에 제출하시기 바랍니다.
  - 허가에 따른 이의가 있을시 그 사유
  - 성명, 주소, 전화번호
  - 이해관계인에 해당되는 증빙서류(500미터 이내 가옥의 소유자 또는 주민등록상 세대주 등)

※ 위 산지관리법 제18조의5(이해관계인의 범위 등)의 의견수렴은, 산지의 전용면적이 30,000m<sup>2</sup> 이상에만 해당되어 법적 의무사항은 아니나, 주민, 사업지 인근 묘지 및 농지등의 피해방지 예방 및 저감 대책을 반영하기 위한 공고사항임을 알려드립니다.

■ 위치도



전남 해남군 황산면 원호리 산164임, 산164-1임

■ 산지관리법 시행규칙 [별지 제9호의4서식] <개정 2015.12.30.>

## 이의신청서

접수번호	접수일자	처리일자	처리기간	60일
신청인	대표자 성명		생년월일	
	주소		전화번호	
이의신청 대상사업	사업명(사업목적)			
	사업자성명(법인명)			
	사업자주소			
	사업소재지			

이의신청 사유 및 구체적 내용

「산지관리법」 제18조의5 및 같은 법 시행규칙 제18조의3제2항에 따라 위와 같이 이의신청서를 제출합니다.

년 월 일

신청인

(서명 또는 인)

해 남 군 수 귀하

첨부서류	1. 이의신청 사유 및 구체적 내용을 입증할 수 있는 서류 1부 2. 허가·협의를 대상인 사업구역의 경계로부터 반경 500미터 안에 소재하는 가옥의 소유자, 주민(실제로 거주하고 있는 「주민등록법」에 따른 세대주를 말합니다), 공장의 소유자·대표자 및 종교시설의 대표자 전체 인원의 과반수의 연대서명을 받은 연대서명서(서명인의 성명, 생년월일 및 주소 등이 기재되어 있어야 합니다) 1부	수수료 없음
------	---	-----------

### 처리절차

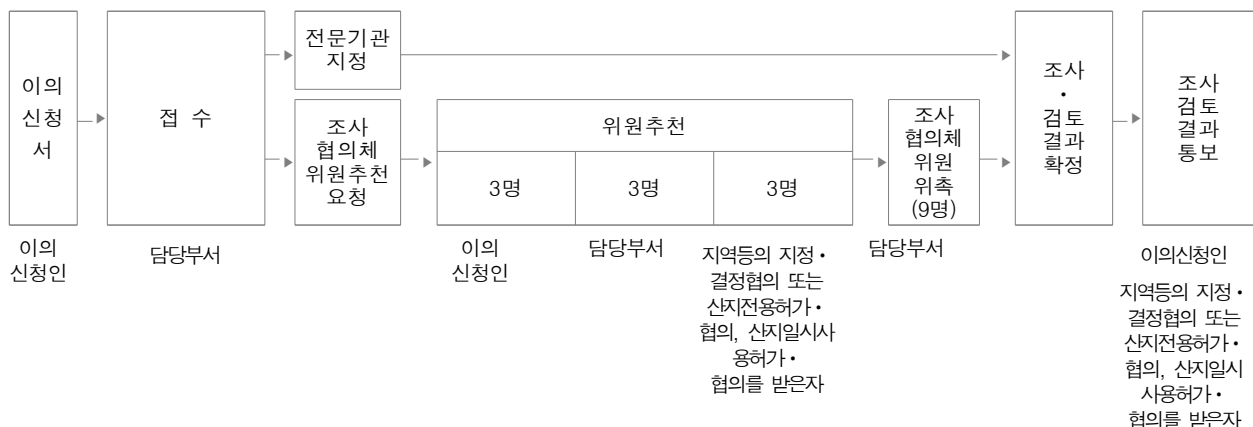

210mm×297mm[백상지(80g/㎡) 또는 중질지(80g/㎡)]

해남군 공고 제2021 - 3589호

## 군계획시설(소로 2-19호선)사업 실시계획 인가(변경) 열람 및 의견 청취 공고

1. 해남군에서 시행하는 『문내면 우수영안길 도시계획도로 개설공사』 실시계획 인가(변경)을 위하여 「국토의 계획 및 이용에 관한 법률」 제90조(서류의 열람 등) 및 같은법 시행령 제99조에 따라 사전 열람 공고하며,
2. 「공익사업을 위한 토지 등의 취득 및 보상에 관한 법률」 제21조 제2항 및 같은법 시행령 제11조(의견청취 등)에 따라 군계획시설(소로 2-19호선)사업 사업인정에 관한 의견청취 공고하오니, 본 사업과 관련하여 의견이 있으신 분은 열람기간 내 서면으로 의견서를 제출하여 주시기 바랍니다.

2021. 11. 25.

## 해 남 군 수

### 1. 사업의 개요

사업의 종류 및 명칭(사업명)	사업예정지(위치)	사업내용	사업시행자의 명칭 및 주소
문내면 우수영안길 도시계획도로 개설공사	해남군 문내면 동외리 963-3번지 일원	○ 연장 : 1,022m - 당초 시행 L=210m, B=8m - 변경 시행 L=172m, B=8m	해남군청/ 해남읍 해남읍 군청길 4

- 사업목적 : 군민의 교통편의 및 도시기반시설 확충
- 사업기간(예정) : 2020년 ~ 2025년

### 2. 열람장소, 열람기간

- 열람장소 : 해남군청 안전도시과 도시계획팀

- 열람기간 : 2021. 11. 25. ~ 2021. 12. 9.
- 의견제출 : 열람장소에 비치된 양식에 따라 의견서 제출

3. 수용 또는 사용할 토지의 조서 : 붙임 참조

4. 사업시행지 위치도 및 계획평면도 : 열람장소에 비치

5. 기타 문의사항은 해남군청 안전도시과 도시계획팀(☎061-530-5252)으로 문의하시기 바랍니다.

## 의견서

1.제 목		
2.당사자	성명(명칭)	
	주 소	
3.의 견		
4.기 타		
<p>『공익사업을 위한 토지등의 취득 및 보상에 관한 법률』 제21조 및 같은 법 시행령 제11조의 규정에 의하여 위와 같이 의견을 제출 합니다.</p> <p>2021. . .</p> <p>의견제출인 주 소 :</p> <p>성 명 : (서명 또는 인)</p> <p>전화번호 :</p> <p><b>해남군수 귀하</b></p>		
비 고	기재란이 부족한 경우에는 별지를 사용하실 수 있습니다.	

■수용또는사용할토지의세목조서

일련 번호	토지 소재 지	지번	지 목	면 적(m <sup>2</sup> )		토 지 소 유 자		관 계 인			비 고
				공부상 면적	편입 면적	성명 또는 명칭	주 소	성명 또는 명칭	주 소	권리	
합 계				34,514	1,533						
1	문내면 동외리	963-3	대	11	11	해남군					
2	"	963-2	도	30	30	김*수	목포시 신흥로 **				
3	"	964-2	도	23	23	평산*섭	해남군 문내면 동외리 **				
4	"	964-3	대	11	11	해남군					
5	"	965-3	대	12	12	해남군					
6	"	965-2	도	23	23	이*태	해남군 문내면 동외리 **				
7	"	966-1	대	12	12	해남군					

8	"	974-3	대	72	72	김*심	해남군 문내면 우수영안길 **	**금고	해남군 문내면 동외리 **	근저당	
9	"	975-3	대	65	65	이*전	전북 익산시 서동로7길 **				
10	"	977-5	대	5	5	전*옥	해남군 문내면 우수영안길 **				
11	"	1006-4	대	66	66	해남군					
12	"	1191-1 4	도	33,624	643	국 (국토해양부)					
13	"	1006-2	도	33	33	이*인	해남군 문내면 동외리 **				
14	"	1005-2	도	10	10	박*필					
15	"	1004-2	도	17	17	최*기	해남군 문내면 동외리 **				
16	"	1002-3	대	26	26	유*길	서울특별시 구로구 구일로8길 **				
17		1002-2	도	23	23	최*연					
18	"	998-2	도	13	13	이*윤	해남군 문내면 동외리 **				
19	"	974-2	도	43	43	이*석	해남군 문내면 동외리 **				
20	"	975-2	도	20	20	송*일	해남군 문내면 동외리 **				

21	"	977-2	도	7	7	완산*봉 외 1인	해남군 문내면 동외리 **				
22	"	977-4	대	46	46	이*길	해남군 문내면 우수영안길 **				
23	"	979-1	대	28	28	박*식	해남군 문내면 우수영안길 **				
24	"	978-3	대	50	50	장*수	해남군 문내면 우수영안길 **				
25	"	986-1	대	6	6	김*자	해남군 문내면 우수영안길 **	국		압류	
26	"	985-1	대	30	30	이*금	해남군 문내면 우수영안길 **				
27	"	894-4	대	36	36	이*환	해남군 문내면 우수영안길 **				
28	"	893-3	대	67	67	조*문	해남군 문내면 우수영안길 **				
29	"	976-2	도	7	7	최*서					
30	"	978-2	도	10	10	최*동	해남군 문내면 동외리 **				
31	"	987-2	도	20	20	김*어	해남군 문내면 동외리 **				
32	"	894-2	도	7	7	주*대	해남군 문내면 우수영안길 **				
33	"	988-2	도	13	13	최*표	해남군 문내면 동외리 **				
34	"	893-2	도	3	3	추*욱	해남군 문내면 동외리 **				

35	"	987-4	대	1	1	박*이	해남군 문내면 우수영안길 **				
36	"	1004-3	대	14	14	김*옥	서울특별시 강북구 수유동 **				
37	"	1005-3	대	6	6	박*례	경기도 용인시 수지구 장현동 **				
38	"	997-2	도	23	23	이*원					
39	"	998-3	대	1	1	이*정	해남군 문내면 동외리 **				

■ 물건조서

일련 번호	물건소재지	지번	물건의 종류	구조및 규격	수량		소유자 및 이해관계인		비 고
							성명	주소	
1	문내면 동외리	974-3	주거	벽돌, 함석	131	m <sup>2</sup>	김*심	해남군 문내면 우수영안길 **	
2	"	975-3	주거	블록, 함석	193	m <sup>2</sup>	이*전	전북 익산시 서동로7길 **	
3	"	978-3	주거	블록, 함석	90	m <sup>2</sup>	장*수	해남군 문내면 우수영안길 **	
4	"	978-3	주거	블록, 함석	36	m <sup>2</sup>	장*수	해남군 문내면 우수영안길 **	
5	"	985-1	주거	블록, 함석	108	m <sup>2</sup>	이*금	해남군 문내면 우수영안길 **	
6	"	986-1	주거	콘크리트, 슬라브	60	m <sup>2</sup>	김*자	해남군 문내면 우수영안길 **	
7	"	894-4	부속사	블록, 판넬	23	m <sup>2</sup>	이*환	해남군 문내면 우수영안길 **	
8	"	893-3	주거	블록, 강판	114	m <sup>2</sup>	조*문	해남군 문내면 우수영안길 **	
9	"	1005-3	주거	블록, 스투트	88	m <sup>2</sup>	박*례	경기도 용인시 수지구 장현동 **	
10	"	1004-3	주거	블록,스레트	113	m <sup>2</sup>	김*옥	서울특별시 강북구 수유동 **	
11	"	998-3	대문	철제대문	4	m <sup>2</sup>	이*정	해남군 문내면 동외리 **	

해남군 공고 제2021 - 3617호

## 산지전용허가 신청에 따른 주민의견 수렴 공고

『산지관리법』 제18조의5 및 『행정절차법』 제22조 규정에 의거 산지전용허가 신청에 따른 주민의 의견을 듣고자 그 허가신청 내용을 다음과 같이 공고합니다.

2021. 11. 22.

해 남 군 수



연번	신청인	신청지			면적(m <sup>2</sup> )		용도
	성명	소재지	지번	지목	지적	신청면적	
1	황OO	계		임야	9,338	4,500	야적장 조성
		황산면 일신리	산67-2	임야	5,950	1,112	
		황산면 일신리	95-1	임야	3,388	3,388	
○ 허가기간: 허가일로부터 2년 ○ 공고기간: 2021. 11. 22. ~ 2021. 12. 6.							

### ○ 이의신청 방법

- 위 산지전용허가 신청건에 대하여 의견이 있을 경우, 2021년 12월 6일까지 해당 면사무소에 제출하시기 바랍니다.
- 산지관리법 제18조의5(이해관계인 등의 범위 등)규정에 따른 허가신청 사업구역의 경계로부터 반경 500미터 안에 소재하는 자(1. 가옥의 소유자, 실제로 거주하고있는 주민, 공장 소유자, 대표자, 종교시설의 대표자)는 위 공고된날로부터 30일이내에 아래의 이의신청서에 이해관계인에 해당하는 전체 인원의 과반수의 연대서명을 받은 연대서명부를 붙여 해남군청 산림녹지과에 제출하시기 바랍니다.
  - 허가에 따른 이의가 있을시 그 사유
  - 성명, 주소, 전화번호
  - 이해관계인에 해당되는 증빙서류(500미터 이내 가옥의 소유자 또는 주민등록상 세대주 등)

※ 위 산지관리법 제18조의5(이해관계인의 범위 등)의 의견수렴은, 산지의 전용면적이 30,000㎡ 이상에만 해당되어 법적 의무사항은 아니나, 주민, 사업지 인근 묘지 및 농지등의 피해방지 예방 및 저감 대책을 반영하기 위한 공고사항임을 알려드립니다.

■ 위치도

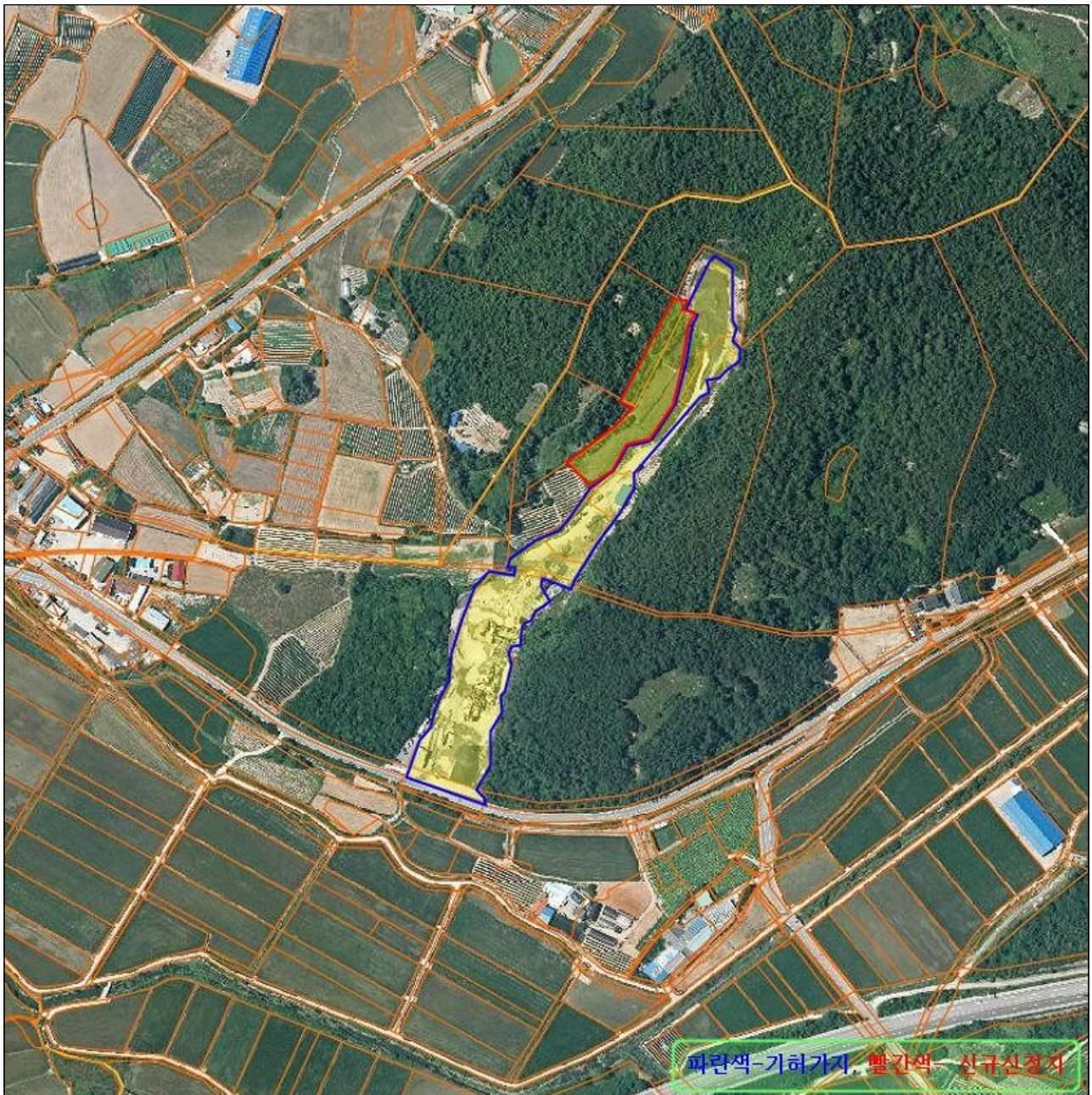

전남 해남군 황산면 일신리 산67-2임, 95-1임

■ 산지관리법 시행규칙 [별지 제9호의4서식] <개정 2015.12.30.>

## 이의신청서

접수번호	접수일자	처리일자	처리기간	60일
신청인	대표자 성명		생년월일	
	주소		전화번호	
이의신청 대상사업	사업명(사업목적)			
	사업자성명(법인명)			
	사업자주소			
	사업소재지			

이의신청 사유 및 구체적 내용

「산지관리법」 제18조의5 및 같은 법 시행규칙 제18조의3제2항에 따라 위와 같이 이의신청서를 제출합니다.

년 월 일

신청인

(서명 또는 인)

해 남 군 수 귀하

첨부서류	1. 이의신청 사유 및 구체적 내용을 입증할 수 있는 서류 1부 2. 허가·협의의 대상인 사업구역의 경계로부터 반경 500미터 안에 소재하는 가옥의 소유자, 주민(실제로 거주하고 있는 「주민등록법」에 따른 세대주를 말합니다), 공장의 소유자·대표자 및 종교시설의 대표자 전체 인원의 과반수의 연대서명을 받은 연대서명서(서명인의 성명, 생년월일 및 주소 등이 기재되어 있어야 합니다) 1부	수수료 없음
------	---	-----------

### 처리절차

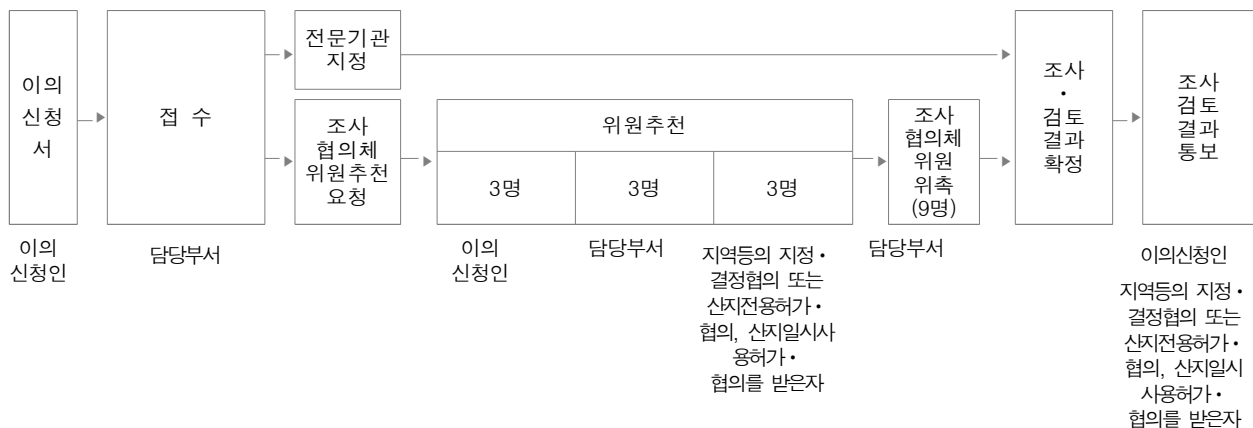

210mm×297mm[백상지(80g/㎡) 또는 중질지(80g/㎡)]

해남군 공고 제2021 - 3656호

## 산지전용허가 신청에 따른 주민의견 수렴 공고

『산지관리법』 제18조의5 및 『행정절차법』 제22조 규정에 의거 산지전용허가 신청에 따른 주민의 의견을 듣고자 그 허가신청 내용을 다음과 같이 공고합니다.

2021. 11. 24.

해 남 군 수



연번	신청인	신청지			면적(m <sup>2</sup> )		용도
	성명	소재지	지번	지목	지적	신청면적	
1	김OO	계			5,683	5,176	동식물관련시설 (축사 및 퇴비사)
		문내면 무고리	672-1	전	3,818	3,459	
		문내면 무고리	산28-3	임야	1,865	1,717	
○ 허가기간: 허가일로부터 2년 ○ 공고기간: 2021. 11. 25. ~ 2021. 12. 9.							

### ○ 이의신청 방법

- 위 산지전용허가 신청건에 대하여 의견이 있을 경우, 2021년 12월 9일까지 해당 면사무소에 제출하시기 바랍니다.
- 산지관리법 제18조의5(이해관계인 등의 범위 등)규정에 따른 허가신청 사업구역의 경계로부터 반경 500미터 안에 소재하는 자(1. 가옥의 소유자, 실제로 거주하고있는 주민, 공장 소유자, 대표자, 종교시설의 대표자)는 위 공고된날로부터 30일이내에 아래의 이의신청서에 이해관계인에 해당하는 전체 인원의 과반수의 연대서명을 받은 연대서명부를 붙여 해남군청 산림녹지과에 제출하시기 바랍니다.
  - 허가에 따른 이의가 있을시 그 사유
  - 성명, 주소, 전화번호
  - 이해관계인에 해당되는 증빙서류(500미터 이내 가옥의 소유자 또는 주민등록상 세대주 등)

※ 위 산지관리법 제18조의5(이해관계인의 범위 등)의 의견수렴은, 산지의 전용면적이 30,000m<sup>2</sup> 이상에만 해당되어 법적 의무사항은 아니나, 주민, 사업지 인근 묘지 및 농지등의 피해방지 예방 및 저감 대책을 반영하기 위한 공고사항임을 알려드립니다.

## ■ 위치도



전남 해남군 문내면 무고리 672-1전, 산28-3임

■ 산지관리법 시행규칙 [별지 제9호의4서식] <개정 2015.12.30.>

## 이의신청서

접수번호	접수일자	처리일자	처리기간	60일
신청인	대표자 성명		생년월일	
	주소		전화번호	
이의신청 대상사업	사업명(사업목적)			
	사업자성명(법인명)			
	사업자주소			
	사업소재지			

이의신청 사유 및 구체적 내용

「산지관리법」 제18조의5 및 같은 법 시행규칙 제18조의3제2항에 따라 위와 같이 이의신청서를 제출합니다.

년 월 일

신청인

(서명 또는 인)

해 남 군 수 귀하

첨부서류	1. 이의신청 사유 및 구체적 내용을 입증할 수 있는 서류 1부 2. 허가·협의의 대상인 사업구역의 경계로부터 반경 500미터 안에 소재하는 가옥의 소유자, 주민(실제로 거주하고 있는 「주민등록법」에 따른 세대주를 말합니다), 공장의 소유자·대표자 및 종교시설의 대표자 전체 인원의 과반수의 연대서명을 받은 연대서명서(서명인의 성명, 생년월일 및 주소 등이 기재되어 있어야 합니다) 1부	수수료 없음
------	---	-----------

### 처리절차

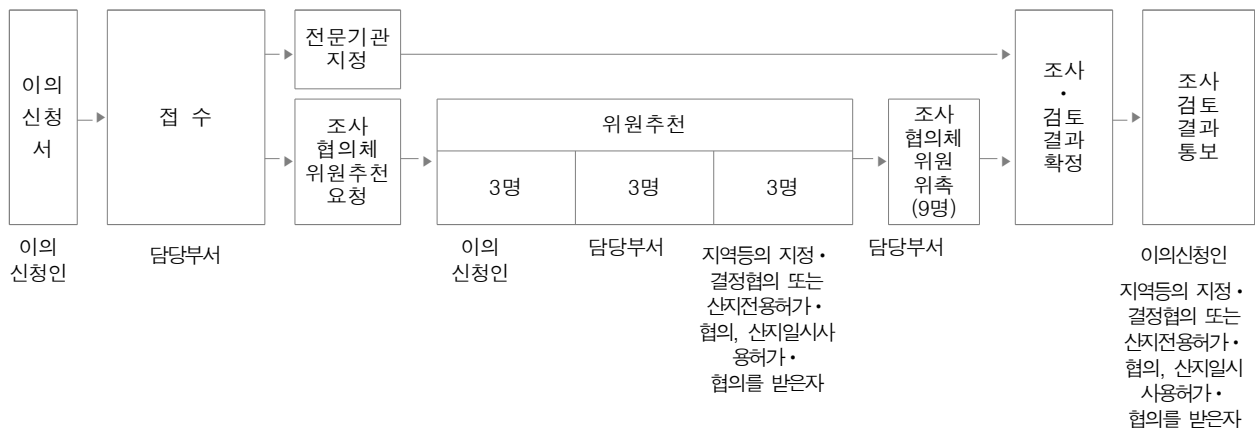

210mm×297mm[백상지(80g/㎡) 또는 중질지(80g/㎡)]