

[2023. 8. 24.(목)
서 면 회 의]

8월 2차 이장회의 서류

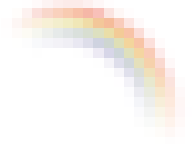

서남해안 성장의 중심, 빛나는 화원



화 원 면

목 차

【총 무 팀】

1. 2023년 8월 정기분 주민세[개인, 사업소분] 납부 안내 5
2. 2023 명량대첩축제 안내 및 출정퍼레이드 참여 협조 요청 5
3. 전남 관광취약계층 행복여행활동 지원사업 상시접수 안내 6
4. 2023년 8월 위탁 공동방역 실시 안내 6
5. 제1회 해남군 자원순환 페스타 개최 안내 7
6. 재활용품 분리수거「교환행사」 안내 8
7. 「깨끗한 화원만들기」 협조 안내 8
8. 주민참여형 자원순환사업「재활용 포인트 적립」 안내 9
9. 2024년도 본예산 편성에 따른 소규모 주민숙원사업 신청 안내 10
10. 마을회관 현판 정비사업 사전 수요조사 11

【주민복지팀】

1. 2023년 화원면 공중목욕장 이용 안내 12
2. 2023년 기초연금 신청 안내 13
3. 2023년 코로나19 입원 격리자 생활지원비지원 신청 안내 14
4. 장애인 전동보장구 급속충전기 이용 안내 15
5. 우리동네 복지기동대 운영 홍보 16

목 차

【산 업 팀】

1. 벼 병해충(흑명나방) 방제 홍보	17
2. PLS 제도 안내	19
3. 농지법 개정사항 안내	22
4. 농산물 우수관리인증제(GAP 인증) 안내	23
5. 가로등 고장신고 안내	24
6. 반려동물 등록 자진신고 기간 안내	25
7. 산업팀 사업신청 접수기간 안내	25

【보건지소】

1. 소아청소년과 야간진료실 운영 개시	26
2. 2023년 찾아가는 이동진료소 시범 운영 안내	27
3. 치매조기검진 사업 안내	28
4. 비브리오패혈증 집중 관리	28

【농민상담소】

- 당면영농정보	30
----------------	----

1. 2023년 8월 정기분 주민세[개인분/사업소분] 납부 안내

- 과세기준일: 2023. 7. 1.
- 납세의무자
 - 개인분: 과세기준일(23. 7. 1.)기준 관내 주소를 둔 세대주
 - 사업소분
 - 직전년도 부가가치세 표준액 8,000만원 이상인 개인사업자
 - 관내 사업소를 둔 법인, 사단, 재단 및 단체
- 납부기한: 2023년 8월 31일까지
- 납부방법: 은행CD/ATM, 가상계좌, 텔레뱅킹, 인터넷 위택스 등
- 협조사항
 - 마을 주민분들이 기한 내에 납부 할 수 있도록 적극 홍보 요청

▶ 담당자 : 총무팀 김지희(☎ 531-3614) / 팀장 천병주(☎ 531-3611)

2. 2023 명량대첩축제 안내 및 퍼레이드 참여 협조 요청

- 일 시: 2023. 9. 8.(금) ~ 9. 10.(일) / 3일간
- 장 소: 울돌목 일원(해남 우수영관광지^{주무대}, 진도 녹진관광지)
- 주 제: 충(忠)은 백성에게 향한다
- 내 용: XR이머시브 미디어 해전*, 1,000여대 드론 해전재현, 불꽃쇼, EDM&트롯쇼, 국(악).락.재(즈), K-POP랜덤플레이, 치어리딩 등
- 출정 퍼레이드: 2023. 9. 8.(금) 18:00~19:00
 - 집결시간 및 장소: 17:00 / 진도 녹진광장
 - 퍼레이드 동선: 녹진광장 집결 ⇒ 진도대교 초입에서 기념촬영 ⇒ 명량무대
 - 대 상: 지역주민 50명
- 협조사항: 출정 퍼레이드 참여 및 주민 참여 독려

▶ 담당자 : 총무팀 김지희(☎ 531-3614) / 팀장 천병주(☎ 531-3611)

3. 전남 관광취약계층 행복여행활동 지원사업 상시접수 안내

- 지원대상: 해남군 거주 만 6세 이상 저소득층(기초생활수급자 및 차상위계층)
- 지원내용: 당일 여행활동비(1인 15만원) 지원
- 상시접수 가능인원: 저소득층 206명
- 접수방법: 면사무소 총무팀 방문 신청
- 여행 상품(택1)
 - 상상의 나라(순천국가정원-돌산유람선)
 - 나를 찾는 희망여행(여수아쿠아플라넷-돌산유람선)
 - 가치 있는 같이 여행(마술쇼-김대중 기념관-삼학도유람선 크루즈)
- 협조사항: 사업 대상자가 신청할 수 있도록 적극 홍보

▶ 담당자 : 총무팀 김지희(☎ 531-3614) / 팀장 천병주(☎ 531-3611)

4. 2023년 8월 위탁 공동방역 실시 안내

- 목 적: 감염병 매개 위생해충 활동이 왕성한 하절기(6월~9월)에 방역효과 극대화를 위한 주민참여 위탁 공동방역 실시
- 대 상: 43개 마을 및 하천 일대, 웅덩이, 풀숲, 취락지 등
- 기 간: 8. 23. ~ 8. 25.
- 방 법: 공동방역단 책임 실시(화원면 의용소방대)
- 협조사항:
 - 위탁 공동방역단의 방역 실시 확인서에 이장님 방역 확인 서명
 - 양봉 농가 등 마을 주민들의 피해가 없도록 마을 방송 안내

▶ 담당자 : 총무팀 김지희(☎ 531-3614) / 팀장 천병주(☎ 531-3611)

5. 제1회 해남군 자원순환 페스타 개최 안내

○ 목 적

- “세살부터 여든까지 지구를 지켜라” 라는 주제로 자원의 재활용 문화 확산 및 1회용품 제로 해남을 위해 개최

○ 일 시: 2023. 9. 2.(토) 10:00 ~ 15:00

○ 장 소: 문화예술회관 및 군민광장 일원

○ 주요내용

- 자원순환 유공자 표창(군수)
- 해남형 ESG 및 자원순환사업 사례발표
- 자원순환 페스타 체험부스(27종) 운영

○ 협조사항

- 많은 주민들이 참석할 수 있도록 적극 홍보

제1회 해남군 자원순환 페스타

2023. 9. 2. (토) 10:00 ~ 15:00

| 개회식 | 10:00~ 문화예술회관 | 부스운영 | 10:30~ 군민광장 일원

“세 살 부터 여든까지 지구를 지켜라!”

대상 누구나 **부스** 27종

왕길호장이 품리마켓(회원지3종→2,000포인트)
폐건전지 교환행사(1인당 100개한정)
재활용품 아나바다 장터, 당근마켓(물물교환 장터)
내가 해남의 본라스타(불링불링 본라수거)
햄스터 로봇 월드컵, 인지역는 식물 스탠디아모스
병리지 알고 아트하자(전아트)/삼푸바 만들기
고부랑 할머니와 함께 업사이클링
환경을 배우고 지구를 구하다 환경책 전시회
탄소중립 실천 미션 수행 이벤트(물켓돌리기)
환경놀이 한마당(태양열구이, 자전거발전기등)
폐육재 나만의 트레이 만들기, 병뚜껑 방앗간
지구와 함께하는 입바랑놀이 달걀판 테트리스
1회용품 없는 경로당(할머니 제로웨이스트)
커피찌꺼기를 이용한 화분, 연필 만들기
EM발효액만들기, 주인일은 화장품 부활 프로젝트
텀블러 지참시 맛있는 음료 제공/음사랑 / 병뚜기

1회용품 Zero 해남

[주최] 해남군

▶ 담당자 : 총무팀 박선아(☎ 531-3615) / 팀장 천병주(☎ 531-3611)

6. 재활용품 분리수거[교환행사] 안내

- 기 간: 연중
- 교환장소: 면사무소
- 대상품목: 2종(폐건전지, 종이팩)
- 교환상품

구분		기 준	교환상품	비고
폐건전지		10개	종량제용봉투 1매(20L)	
			새건전지 1세트(2개입)	
종이팩	200ml	1kg	화장지 1롤 + 종량제 봉투 1장 (20L)	
	500ml			
	1000ml			

▶ 담당자 : 총무팀 박선아(☎ 531-3615) / 팀장 천병주(☎ 531-3611)

7. 「깨끗한 회원만들기」 협조 안내

- 추진방향
 - 민관협업을 통한 「깨끗한 해남 만들기」 분위기 조성 및 깨끗한 회원 만들기 실천 문화 확산
 - 기 간: 2023. 7. ~ 8. (2개월)
 - 추진계획
 - 각 마을별 환경정화활동(쓰레기 줍기 등) 실시
 - 공익직불사업 연계하여 영농폐기물 수거 등 마을공동체 활동 추진
 - 기대효과: 내 집 앞, 내 가게 앞은 스스로 깨끗하게 청소하는 분위기 조성 및 실천
 - 협조사항
 - 마을별, 단체별 ‘깨끗한 회원 만들기’ 동참 후 이장 카톡방에 공유
 - 청소 전 면사무소 연락 시 쓰레기 봉투(50L) 지급
- * 단, 쓰레기 봉투 수령 마을은 반드시 청소 후 쓰레기와 함께 찍은 사진 공유

▶ 담당자 : 총무팀 박선아(☎ 531-3615) / 팀장 천병주(☎ 531-3611)

8. 주민참여형 자원순환사업(재활용 포인트 적립) 안내

비우고, 헹구고 깨끗하게 분리 수거한 재활용품을 가져오시면 포인트 적립 후 해남 사랑상품권으로 보상에 드리는 주민참여형 자원순환사업(재활용 포인트 적립) 실시

- 일 자: 매주 월요일 오전 10:00~12:00 운영 **(9.4./9.11./9.18./9.25.)**
- 교환장소: 화원면사무소 주차장
- 대상품목: 플라스틱류(뚜껑 포함), 빈병류(뚜껑 포함), 캔류, 중고의류, 종이류

분류	품목	단가		비고
플라스틱류 (뚜껑 포함)	투명 페트	10원 개당(크기 무관)		투명페트병은 라벨을 제거한 후 압착하여 뚜껑을 닫고 가져오세요.
	유색 페트	250원/kg		
	PE,PP,PS	250원/kg	선별 시 밑 부분 확인	
빈병류 (뚜껑 포함)	투명, 갈색, 녹색	10원/kg		
캔류	알루미늄	600원/kg		
	철	100원/kg		
중고의류	의류	200원/kg(1인1일50kg 제한)		
종이류	종이팩	100원/kg		
	서적	70원/kg		
	일반종이	70원/kg		

- ※ 재활용품 시세에 따라 유가변동으로 포인트 지급단가 변동 가능성이 있음.
- 소주병, 맥주병, 골판지 종이 박스는 수거하지 않음.
- ※ 세척 및 이물질을 제거, 압착하여 제출하여야 함.

○ 협조사항

- 마을 주민들에게 해당사항 적극 홍보

▶ 담당자: 총무팀 박선아(☎ 531-3615) / 팀장 천병주(☎ 531-3611)

9. 2024년도 본예산 편성에 따른 소규모 주민숙원사업 신청 안내

- 일 시 : 2023. 8. 10. ~ 2023. 8. 25. (16일간)
- 조사내용 : 마을별 소규모 주민숙원사업 및 애로사항
 - 마을안길 정비, 마을회관 보수, 농로포장 및 보수, 배수로 정비사업 등
- 유의사항 : 필히 마을회의를 통한 사업신청
 - 토지소유주 사전 협의
 - 잔여사업 및 긴급사업 우선 신청
- 신청양식

우선 순위	사업명	사업량 (L/m)	위치 (지번)	사업의 필요성	수혜대상 (가구수)
1					
2					

※ 각 마을별 2건 이내

▶ 담당자 : 총무팀 김성훈(☎ 531-3613) / 팀장 천병주(☎ 531-3611)

10. 마을회관 현판 정비사업 사전 수요조사

- 조사기간: 2023. 8. 30.(수)
- 조사내용 : 현판이 없거나 노후되어 재정비가 필요한 현판 사전 조사
- 사업예시



- 신청양식

마 을 회	위치 (도로명 주소)	정비 희망여부	비고

▶ 담당자 : 총무팀 김성훈(☎ 531-3613) / 팀장 천병주(☎ 531-3611)

1. 2023년 화원면 공중목욕장 이용 안내

- 운영장소: 화원복합문화센터 1층 (화원면 신평리길 11)
- 운영기간: 10개월(※ 7월~8월 휴장)
- 운영횟수: 주 3회

월	화	수	목	금
	여자	여자	남자	

○ 운영체제

- 온수 1차 가열: 05:00 이전
- 욕조 온수 채우기: 05:00~06:30
- 온수 재가열: 05:30~06:30
- **이용자 입장: 06:30~11:00**

○ 공중목욕장 사용료

대상별 사용료	국민기초 생활보장 수 급 자	장 애 인 (1급~6급)	아동 (만18세미만)	노인 (만65세이상)	자원봉사 마일리지증 소지자	일 반 주 민	비 고
1인 1회	무 료	무 료	1,000원	<u>1,000원</u>	1,000원	2,000원	

○ 협조사항

- 9. 5.(화)부터 개장하오니 주민들이 많은 이용 받을 수 있도록 홍보

▶ 담당자 : 주민복지팀 김일엽(☎ 531-3622) / 팀장 정용관(☎ 531-3621)

2. 2023년 기초연금 신청 안내

○ 지원대상

- 「주민등록법상」 만 65세 이상으로 소득·재산 수준(소득인정액)이 선정 기준액 이하인 노인

※ 선정기준액('23년): 단독가구 202만원, 부부가구 323.2만원

※ 만 65세 생일이 속하는 달의 1개월 전부터 신청 가능

※ 신청자(수급자)와 그 배우자 명의의 소득·재산만 조사

※ 배우자는 연령에 관계없이 조사대상

구분		2022년	2023년	비고
선정기준액	단독	1,800,000원	2,020,000원	
	부부	2,880,000원	3,232,000원	
기준연금액		307,500원	323,180원	

※ 회원면 기초연금 수급률: 총 1,417명 중 1,175명 수급 중(82%)

○ 지급금액: 최대 323,180원 / 부부가구(1인 258,540원)

○ 신청방법

- 방문신청: 회원면사무소 주민복지팀 또는 전국 국민연금관리공단
- 온라인신청: 복지로(<http://online.bokjiro.go.kr>)

○ 구비서류

- 필수서류: 신분증, 사회복지서비스 및 급여제공 신청서, 소득재산신고서, 금융정보 등 제공동의서, 통장사본
- 추가서류: 소득재산 확인서류, 부채 확인서류, 무료임대확인서, 사실(이)혼 관계확인서

○ 협조사항

- 기초연금 신청 연령 도래 시 신청 안내

▶ 담당자: 주민복지팀 김태경(☎ 531-3625) / 팀장 정용관(☎ 531-3621)

3. 2023년 코로나19 입원·격리자 생활지원비 지원 신청 안내

○ 사업개요

구분	내용
지원대상	'23.6.1. 이후 코로나19 <u>양성확인 통지 문자를 받고, 입원 또는 보건소에 등록완료한 격리참여자</u>
격리체계	권고
격리기간	5일
지원방식	정액지원(격리자 1인 10만원, 2인 이상 15만원)
지원기준	기준 중위소득 100%이하(건강보험료)
신청단위	격리참여자의 가구 단위 신청·지급

○ 격리참여자 등록방법

- 온라인(양성 확인 통지 문자 내 URL), 거주지 관할 보건소
- 전화 또는 대리방문하여 양성확인 통지 문자를 받은 다음날까지 신청가능

○ 지원 제외 대상:

- 해당가구 소득기준 초과자
- 격리기간 동안 「감염병예방법」 제41조의2에 따른 유급휴가를 제공받은 자
- 격리·방역수칙 위반자

○ 신청방법: 온라인(보조금24), 방문, 우편, 팩스, 이메일

○ 신청접수: 보조금24 시스템(www.gov.kr), 확진자의 주민등록주소지(외국인 등록주소지) 관할 읍·면·동*

*등록주소지가 없는 지원대상자는 입원의료기관 또는 격리지역의 관할 읍·면·동에 신청

○ 신청기간: 격리기간이 종료된 날의 익일*로부터 90일 이내

* (예) 격리기간이 1.1. ~ 1.7.인 경우, 신청기간은 1.8.부터 90일 이내

○ 구비서류: 신청서, 본인 통장(사본), 본인 및 대리인 신분증

○ 협조사항: 대상자 신청 사유 발생 시 생활지원비 지원 신청 안내

▶ 담당자 : 주민복지팀 김태경(☎ 531-3625) / 팀장 정용관(☎ 531-3621)

4. 장애인 전동보장구 급속충전기 이용안내

- 사업개요: 전동보장구 이용 장애인의 이동권을 보장하기 위하여 장애인 전동보장구 충전기를 설치 운영
- 설치품목: 급속충전기 공기주입형
- 설치장소: 화원면사무소 민원실 내
- 이용대상: 전동보장구 사용자
- 이용시간: 면사무소 운영시간과 동일 (09:00~18:00)
* 충전 시간을 고려하여 이용 필요(평균충전시간 2시간)
- 이용금액: 무료
- 협조사항: 전동보장구 사용 장애인이 충전기를 이용할 수 있도록 마을홍보

5. 우리동네 복지기동대 운영 홍보

○ 운영기간: 연중 수시

○ 지원내용

가. 취약계층 생활불편 소규모 주거개선 서비스 지원

- ▶ 지원대상자: 기초생활수급자, 차상위, 기초연금수급자, 장애인, 기타 읍면장이 인정하는 저소득 위기가구
- ▶ 지원내용: 가구당 재료(수리)비 최대 150만원
 - (긴급수리) 30만원 이하 소규모 수리
예) 전등교체, 수전교체, 콘센트 교체, 모터 수리 등
 - (주거개선) 150만원 이하 주거환경 정비 사업
예) 청소, 도배, 장판, 전기배선, 가스시설 개선, 창틀교체, 보일러 수리 등
 - (안전점검) 노후주택의 전기, 가스 등 정기 안전점검이 필요한 사항
예) 전기점검, 가스점검, 소방안전점검 등

나. 생활안정 지원금 지급

- ▶ 지원대상: 위기상황에 처한 가구 아래 소득재산 기준 이내 가구
 - (소득) 기준중위소득 100%이하(월 1인기준 2,077천원), (금융) 1,000만원 이하
 - (재산) 농어촌지역 103백만원 이하
- ▶ 지원횟수: 1회
- ▶ 지원내용(가구원수에 따라 차등 지급)
 - 생계비(40~70만원), 의료비(50만원 이내), 주거비(25~40만원)

○ 협조사항: 지원 필요 가구 발생 시 요청서 제출

- 복지기동대 지원 요청서 -

마을명	대상자 성명	가구 구분 (독거노인, 장애인 등)	지원 요청 내용	전화번호
			예시)전등교체, 모터수리	

▶ 담당자 : 주민복지팀 박진영(☎ 531-3623) / 팀장 정용관(☎ 531-3621)

1. 벼 병해충(흑명나방) 방제홍보

○ 발생생태

- 6월 중·하순부터 중국에서 날아오는 비래해충
- 주로 질소시비량이 많아 잎색이 진한 논에서 피해가 많음
- 1세대 성충은 7월 하순~8월 상순, 2세대 성충은 9월 상순~중순 최성기
- * 주 피해시기 : 7월 하순 ~ 8월 상·중순
- 애벌레가 벼 이삭을 긴 원통형으로 말고 그 속에서 잎을 갉아 먹는 피해를 줌



<흑명나방>

<흑명나방 피해>

○ 방제방법

- 논을 살펴보고 유충 피해 잎이 1~2개가 보일 때 방제 적기
- * (1차) 7월 중순 (2차) 8월 상순 / 밀도가 높을 경우 예찰 후 추가 살포
- 어린 유충(1~3령) 시기에 방제하는 것이 효과적
- 성충 밀도가 높아 방제가 어려운 경우 성분이 다른 적용약제 2종을 혼용 살포
- 약제 효과를 높이기 위해 침투이행성 약제 살포

○ 방제 약제

- 일반재배 : 청실홍실, 올인원, 빅애니 등
- 친환경재배 : 멸충대장골드, 홍맹이, 그린포수 등

흑명나방 적용약제

상표명	유효 성분(계통)명	비고
올인원 액상수화제	클로란트라닐리프롤 2.7% +클로티아닌 2%	
나방노린재 유현탁제	보로플라닐라이드 3.5% +에토펜프록스 20%	
바로탁 유현탁제	에토펜프록스 8% +메톡시페노자이드 3.2%	
마징가 액상수화제	클로란트라닐리프롤 2.7% +티아클로프리드 8%	
프레투스 유현탁제	클로란트라닐리프롤 1.35% +에토펜프록스 9.5%	
청실홍실 미탁제	디노테퓨란 5% +에토펜프록스 8%	
펙사론 액상수화제	클로란트라닐리프롤 5.4% +트리플루메조리핀 6.3%	
살리미 유현탁제	에토펜프록스 8% +메타플루미존 3%	
괘속단 캡슐현탁제	에토펜프록스 20%	
신나고 액상수화제	플루벤디아마이드 10% +티아클로프리드 10%	
청출어람 유탁제	에토펜프록스 10% +인독사카브 1.5%	
프라우스 유제	코로마페노자이드 3% +에토펜프록스 10%	
나노진 액상수화제	클로란트라닐리프롤 2.5% +설펑사플로르 3.1%	
빅애니 액상수화제	플루벤디아마이드 4% +클로티아니딘 2%	
엄선 액상수화제	뷰프로페진 24% +크로마페노자이드 5%	
뚝딱 유제	크로마페노자이드 2.5% +클로티아니딘 1%	

▶ 담당자 : 산업팀 조성하(☎ 531-3632) / 팀장 이인철(☎ 531-3631)

2. PLS 제도 안내



아래 농약은 인체 또는 환경에 유해가 우려되어 더 이상 추가 등록되지 않으므로 반드시 사용 가능한 작물인지 확인하세요.

농약성분	상표명
다이아지논	꿈땅, 다이아톤, 다이진, 다지는, 대풍, 델타포스, 독심, 비들킹, 시나나, 심토충, 아리다수진, 알자, 인서트, 차칸, 크레타
프로사이마돈	너도사, 다이렉스, 사이미돈, 스미렉스, 영일프로파, 이비엣사이트, 인바이오프로파, 임페리얼, 초그만, 광이큐, 광이탄, 광자비, 광정소, 프로팡
카보퓨란	동방카보, 이비엣물바사리, 큐라텔, 황제카보, 후라단
사이피메트린	강심장, 강자춘, 강타자, 경농피레스, 나대로, 다모라, 도미넥스, 명충, 명래탄, 무스탕, 미성실충탄, 바이엘알파스린, 성보피레스, 수페라, 아리피레스, 알칸스, 울버린, 인바이오피레스, 종망치, 케레스, 풍코드, 특충탄, 루레스, 퓨리, 피레탄, 하이피레스, 호위대, 화스타, 화스타골드
클로티아니딘	고반발, 금관충, 논자랑, 뉴샷, 뉴투롬, 다이라, 다카바-관주, 다카바-에스, 더블포인트, 독소리, 독막, 풍샷, 매머드, 방방곡곡, 볼케이노, 빅에니, 빅카드, 빗장, 빙고, 섬광, 성보스타, 세시미, 슈퍼볼, 스윙, 스트라이크, 시너라이즈, 연승, 오메가, 울인원, 유토피아, 은장도, 이조은, 자바라플러스, 종로드, 코볼스, 콤비스타, 크리텔, 파워크린, 풀가, 풀세트, 풀코스, 한소네, 황금볼, 히든샷

plus 아래의 농약 성분도 사용에 주의해 주세요!

테트라코나졸	이미다클로프리드	프로파자이트
티아메독삼	디메토에이트	피프로닐
플루벤디아마이드	벤퓨라카브	메탐소름
피리다벤	카보살판	
플루엔코나졸	펜발리레이트	

배배 땡땡 하세요~♪



인터넷

PLS 종합정보서비스

PLS

검색

<http://mafra.go.kr/pls> (2.15 오픈)

등록 농약 검색

농약정보 서비스

검색

<http://pis.rda.go.kr/>

농사로

검색

<http://www.nongsaro.go.kr/>

콜센터

농진청 1544-8572 산림청 1600-3248

식약처 1577-1255 농관원 054-429-4000

농림축산식품부

국립농산물품질관리원

농촌진흥청

산림청

농협



PLS가 전면 시행되었습니다!

농약허용기준 강화제도(PLS)란?

* PLS : Positive List System

- 작물에 등록된 농약 이외에는 원칙적으로 사용을 금지하는 제도로, 등록되지 않은 농약 검출 시에는 0.01ppm이 적용됩니다.

왜 필요한가요?

- 안전하지 않은 수입농산물로부터 국민건강과 우리 농업을 지킬 수 있습니다.
- 안전한 농산물 생산으로 우리 농업의 경쟁력이 강화됩니다.

빈틈없이 준비했습니다!

등록 농약 부족문제 해결

- 직권등록, 잠정등록 등을 통해 농업인들이 사용할 수 있는 농약을 대폭 확대하였습니다.

* 등록된 농약 제품 : ('17) 27천개 → ('18) 54천개

농약 잔류허용기준 확대

- 잠정기준, 그룹기준, 잔류기준 추가설정 등을 통해 잔류허용기준이 대폭 확대되었습니다.
- DDT 등 토양에 오래 남아 있거나 타작물에 전이되는 농약을 인체에 해가 없는 수준에서 허용하였습니다.

* 농약잔류허용기준 : ('17) 8천건 → ('18) 13천건

비의도적 농약 오염 최소화

- 항공방제나 농업용 드론 매뉴얼을 제작하여 안전하게 사용하도록 교육하였습니다.
- 현장의 갈등을 해소하기 위해 「농진청 현장지원반」이 운영됩니다.

* 분쟁발생 → 시·군 기술센터 → 농진청 현장지원반

'19. 1. 1 이후 수확된 농산물부터 적용

- '18. 12. 31 이전에 수확된 쌀, 과일 등에는 종전 기준이 적용됩니다.

이것만 지켜주세요!

- 1 농약 포장지 표기사항 반드시 확인하기
- 2 재배 작물에 등록된 농약만 사용하기
- 3 농약 희석배수와 살포횟수 지키기
- 4 수확 전 마지막 살포일 준수하기
- 5 출처불분명·밀수 농약 사용하지 않기

[농약관리법 제23조]



농약 구매자가 꼭 알아야 할 사항

1. 농약판매업체는 농약을 판매할 경우 구매정보*를 반드시 기록하여야 합니다.

- 구매 정보: 구매자의 이름·주소·연락처, 품목명, 판매일자, 판매량, 구매자의 사용대상 농작물

* 관련규정: 농약관리법 제23조의2 및 동법 시행규칙 제24조의3

* 농약 용기·포장의 크기가 50ml(g) 이하 소포장 농약은 기록 제외

2. 따라서, 농약 구매자께서는 농약 구매 시 농약판매업자에게 이름, 주소, 연락처를 반드시 제공해야 합니다.

- 구매자가 개인인 경우 개인정보 이용동의서를 꼭 작성해야 합니다.

* 개인정보 이용동의서는 판매업자가 3년간 보관하게 됩니다.

3. 또한, 농약판매업자는 농작물별로 등록된 농약만을 판매할 수 있습니다. 구매자께서는 구입 농약을 어떤 농작물에 사용할 것인지 제공해주셔야 합니다.

- 구매한 농약은 사용대상 농작물 이외에 사용해서는 안됩니다.

4. 기타 문의사항(062.970.6251)

Q. 개인정보이용동의서는 매번 작성해야 하나요?

A. 아닙니다. 개인정보이용동의서는 농약 구매자가 농약 판매업체별로 처음 구매하실 때 1회만 작성하시면 됩니다. 작성된 동의서는 3년간은 유효합니다.

Q. 판매업체에게 주민등록번호를 알려주어야 하나요?

A. 주민등록번호는 기록대상이 아닙니다. 다만, 농업경영체등록관리시스템에서 확인된 농업인은 농약 구매 시 부가세를 면제 받을 수 있습니다. 이를 조회하기 위해 판매업체에서 주민등록번호를 요청할 수 있으며 사용된 주민등록번호는 별도로 저장하지 않습니다.

Q. 재배지의 주소나 자택 전화번호를 알려주어도 됩니까?

A. 주소는 실거주지의 주소이며 연락처는 유선 전화번호도 가능합니다.

3. 농지법 개정사항 안내

- 개정시점 : 2023. 8. 16.(수)
- 개정내용 : 주말·체험영농을 하려는 자에게 임대 또는 농지은행 임대수탁사업 대상농지 요건(**소유기간 3년**) 개정

구분	기존	개정
위탁요건	개인이 소유한 농지	개인이 소유한 농지 중 3년 이상 소유한 농지

- ※ 한 필지를 여러 명이 공유로 소유한 경우 공유자 모두가 소유기간 3년 이상을 충족하여야 임대수탁사업 참여 가능
- ※ 취득시점은 부동산등기부등본 서류를 통해 증빙가능
- ※ 상속농지는 소유기간 3년 적용 없이 공사에 위탁 가능

**「농지법」 개정에 따라
농지임대수탁사업의 참여가능 농지 조건이
아래와 같이 변경됨을 알려드립니다.**

시행일자

2023년 8월 16일

임대수탁사업 대상농지 요건

기존	개정
「농지법」 제6조제1항에 따라 개인이 소유하고 있는 농지	「농지법」 제6조제1항에 따라 개인이 3년 이상 소유하고 있는 농지



▶ 담당자 : 산업팀 김지은(☎ 531-3635) / 팀장 이인철(☎ 531-3631)

4. 농산물 우수관리인증제(GAP인증) 안내

- GAP인증제도 : 농산물 생산, 수확, 수확 후 관리과정에서 농산물에 혼입될 수 있는 농약, 중금속, 유해생물 등을 기준치 이하로 관리하여 주어진 조건을 충족한 농산물에 인증을 부여하는 제도
- 대상품목 : 식용 목적으로 생산·관리한 모든 농산물(축산물 제외)
- 신청기관 : 전문인증기관(국립농산물품질관리원 지정)
- 제출서류 : 신청서, 첨부자료(위해요소관리계획서, 사업운영계획서(단체신청 시))
- 처리기한 : 42일간
- 관련 교육문의 : 농업기술센터 농업인육성팀(061-531-3833)
- 관련 보조사업 : 인증 수수료 및 검사비 지원, 농약안전보관함 지원



▶ 담당자 : 산업팀 김지은(☎ 531-3635) / 팀장 이인철(☎ 531-3631)

5. 가로등 고장 신고 안내

○ 고장신고 방법(스마트폰)

- 고장신고할 가로등 근처로 가서 가로등에 붙어 있는 ‘[QR코드](#)’ 확인
- 핸드폰 상단을 내려 ‘[QR코드 스캔](#)’ 누르기
- 실행이 되면 QR코드 가까이 다가가서 아래와 같이 뜨면 ‘[브라우저에서 열기](#)’ 누르기
- ‘[동의합니다](#)’ 체크 후, ‘[연락처](#)’, ‘[고장상태 선택](#)’, ‘[비밀번호](#)’ 입력 후 등록



○ 가로등 신규설치 : 신청서, 설치 동의서, 설치할 전봇대 사진(기존과 동일)

○ 가로등 이설 : 이설신청서, 이설할 전봇대 사진(기존과 동일)

▶ 담당자 : 산업팀 조성하(☎ 531-3632) / 팀장 이인철(☎ 531-3631)

6. 반려동물 등록 자진신고 안내

○ 운영기간 : **23. 9. 29.(금) 한**

○ 등록대상 :

- 「주택법」 제2조제1호 및 제4호에 따른 주택·준주택에서 기르는 개(마당 포함)
- 제1호에 따른 주택·준주택 외의 장소에서 반려목적으로 기르는 개

○ 등록방법

- 내장형 무선전자개체식별장치 부착은 동물병원(관내 3개소) 방문하여 등록

병원명	주소	연락처	등록방법	비용
양원주동물병원	해남읍 북부순환로 215	061-534-8275	내장형	40,000원
하나동물병원	해남읍 남부순환로 78	061-532-7582	내장형	44,000원
해남동물병원	해남읍 남부순환로 180	061-537-7119	내장형	40,000원

- 외장형 등록은 면사무소에서 신청·접수

○ 신청방법 : 개체별 신청서, 신분증 사본, 개체별 수수료 3,000원

○ 처리절차 : 신청서 접수 및 원본 수수료 송부(면사무소 → 축산사업소) → 등록(축산사업소) → 동물등록증·개체식별장치 송부(축산사업소 → 면사무소) → 전달(면)

▶ 담당자 : 산업팀 진수열(☎ 531-3633) / 팀장 이인철(☎ 531-3631)

7. 산업팀 사업신청 접수기간 안내

○ 농식품 바우처 지원사업 신청접수: ~ 23. 11. 30.(목) 한

○ 농업분야 외국인 계절근로자 프로그램 신청 : 배정 인원 내 연중 수시

○ 귀어인 지원사업 추가모집 : 예산소진 시

▶ 담당자 : 산업팀 조성하(☎ 531-3632) / 팀장 이인철(☎ 531-3631)

1. 소아청소년과 야간진료실 운영 개시

○ 추진배경

- 소아청소년과 야간진료 운영 의료기관 폐업 및 전문의 인력난 등의 사유로 관내 의료기관 소아환자 야간진료 전면 중단
- 소아 야간진료 부재로 관외 지역 의료기관 이용 등 주민 불편 야기
- 소아청소년과 개설 의료기관 대상 야간진료실 운영 의견 수렴 후 군 자체 공모 사업을 통한 보조사업자 선정(해남종합병원 선정)

○ 추진개요

- 운영기간: 2023. 8. 16.(수) ~ 계속
- 진료시간: 평일(월~금) 08:30~24:00 / 토요일 08:30~13:00
- 대상: 19세 미만 소아청소년
- 운영장소: 해남종합병원 1층 소아청소년과 외래 진료실

○ 협조사항

- 대상 주민들이 의료기관 이용이 용이하도록 사전 안내

▶ 담당자: 보건지소 관리운영팀 팀장 주혜진(☎ 531-4262)

2. 2023년 찾아가는 이동진료소 시범 운영 안내

○ 필요성

- 고령화 및 교통취약마을 경로당으로 의료진이 찾아가 보건의료서비스를 제공하여 의료사각지대를 해소하고 시기별 건강관리 정보를 알리어 건강 관리 능력을 강화하고자 함.

○ 추진내용

- 기 간: 2023. 9. ~ 11. / 주 1회
- 장 소: 화원면 소재 43개 마을 경로당
 - * 보건지소 권역: 청용, 금평, 신덕, 영호, 마산, 구림, 월호, 매월, 후산, 인지, 장춘, 성산
 - * 보건진료소 권역: 화봉, 산호

○ 운영방법

- 주1회 순차적으로 마을 경로당을 방문하여 의료서비스 제공
- 의료진의 진료 상담 및 만성질환 예방관리 등 건강 상담
- 혈압·혈당검사 및 치매조기검진 등 보건의료서비스 제공

○ 협조사항

- 이동진료소 운영일 오후는 휴진 안내
 - └ 화원면보건지소: 매주 화요일 13:00~17:00
 - └ 산호진료소: 추후 결정

3. 치매조기검진 사업 안내

○ 추진개요

- 기간: 연중
- 대상: 60세 이상 주민
- 검진장소: 보건소(치매안심센터), 보건지소, 보건진료소, 경로당 등

검사 순서	1단계 선별검사	⇒ 2단계 진단검사(매주 목)	⇒ 3단계 감별검사
대상	• 만 60세 이상 지역주민	• 1단계 결과 인지저하자 또는 인지저하 의심군	• 2단계 결과 치매 판정된 자
장소	• 치매안심센터, 보건지소, 보건진료소, 경로당 등	• 치매안심센터	• 협약병원(해남종합병원, 해남우리종합병원)
내용	• 치매선별검사 도구 활용	• 전문의 상담 및 진단	• 혈액·소변검사 및 CT, MRI
비용 준비물	• 무료, 상시 가능 • 신분증 지참	• 무료, 예약 필수	• 저소득층 대상 검사비 일부 지원

○ 협조사항

- 60세 이상 주민 선별검사 참여 독려

▶ 담당자: 보건지소 관리운영팀 팀장 주혜진(☎ 531-4262)

4. 비브리오패혈증 집중 관리

- 비브리오패혈증균 감염에 의한 급성 패혈증으로 발열, 오한, 발적 등일 증세를 보이며, 매년 6~9월에 많이 발생하고, 치사율이 50% 전후로 매우 높은 질환

- 대상: 간질환자, 당뇨병 등 만성질환자, 면역저하자, 습관성 알콜섭취자

[비브리오패혈증 예방수칙]

- ▶ 어패류는 충분히 익혀 먹기(85℃ 이상 가열 처리)
- ▶ 피부에 상처가 있는 사람은 바닷물에 접촉하지 않기
- ▶ 어패류 관리 및 조리를 할 때 아래와 같은 사항 준수하기
 - ☑ 어패류는 5도 이하 저온 보관 및 85도 이상 가열 처리
 - ☑ 어패류 조리 시 해수 사용 금지(흐르는 수돗물 사용)
 - ☑ 어패류를 요리한 도마, 칼 등은 반드시 소독 후 사용하기
 - ☑ 어패류 다룰 때 장갑 착용하기

○ 협조사항

- 주민 대상 비브리오패혈증 예방 건강 수칙 홍보 방송

▶ 담당자: 보건지소 관리운영팀 팀장 주혜진(☎ 531-4262)



비브리오패혈증 예방수칙



✓ 어패류는 충분히 익혀 먹는다.



✓ 피부에 상처가 있는 사람은 바닷물에 접촉하지 않는다.



✓ 어패류 관리 및 조리를 할 때 아래와 같은 사항을 준수한다.

- 어패류는 5도 이하로 저온 보관한다.
- 어패류는 85도 이상 가열처리한다.
- * 어패류는 껍질이 열리고 나서 5분 동안 더 끓이고, 증기로 익히는 경우에는 9분 이상 더 요리해야 함
- 어패류를 조리 시 해수를 사용하지 말고 흐르는 수돗물에 깨끗이 씻어야 한다.
- 어패류를 요리한 도마, 칼 등은 반드시 소독 후 사용한다.
- 어패류를 다룰 때 장갑을 착용한다.



이장회의 자료

1. 이달의 농업정보

1 기상 전망

- 1개월 전망 ('23. 8. 21. ~ '23. 9. 17.) (기상청 : 2023. 8. 10. 11:00 기준)
- 기온은 평년과 비슷하거나 높겠음
 - 강수량은 평년과 비슷하겠음

구 분	평 균 기 온	강 수 량
8월 4주 (8. 21. ~ 8. 27.)	평년(23.6~24.8℃)보다 높겠음	평년(42.5~80.2mm)과 비슷하겠음
8월 5주 (8. 28. ~ 9. 3.)	평년(22.6~24.0℃)보다 높겠음	평년(18.9~56.4mm)과 비슷하겠음
9월 1주 (9. 4. ~ 9. 10.)	평년(21.4~22.6℃)과 비슷하거나 높겠음	평년(14.0~41.0mm)과 비슷하거나 많겠음
9월 2주 (9. 11. ~ 9. 17.)	평년(20.2~21.6℃)과 비슷하거나 높겠음	평년(15.6~52.3mm)과 비슷하겠음

2. 주요 농업 기술

1

배추

□ 배추 품질 향상을 위한 건묘 육성

○ 육묘상 관리

- (육묘기간) 정식 예정일로부터 20~25일 전 파종 * 128구 트레이 기준
 - ※ 파종 후 25일 경부터 뿌리 노화 시작(노화묘 정식 시 활착 지연, 생육불량 발생)
- (지면 차단육묘) 지면으로부터 20cm 상단에 육묘상 설치 또는 매트 활용(비닐+매트)
 - * 토양감염성 병해 예방(뿌리혹병, 뿌리마름병 등)
- (관수관리) 오전에 충분히 관수하고 웃자람 방지를 위해 해가 진 후 관수 금지
 - * 본엽 2매까지는 물을 충분히 관수, 3매 이상부터는 물주는 양을 줄여 뿌리 강화
- (병해충 예방) 잘록병, 진딧물, 나방류 방제

○ 정식 전 본포 관리

- (토양검정) 밑거름 시비 전 토양검정으로 적량 비료 사용
- (밑거름) 퇴비와 석회는 정식 2~3주 전 각 1주일 이상 간격을 두고 시비하며 화학비료는 정식 1주일 전 이랑 형성 시 시비
 - * 퇴비 사용 시 완숙퇴비 사용으로 가스피해 예방

○ 적기정식: 가을배추(9. 5. ~ 9. 10.), 겨울배추(9. 15. ~ 9. 20.)

- (조기정식) 과결구로 인한 속꼬임 및 무름병 발생 증가로 상품성 저하
- (정식지연) 결구지연 및 미결구 배추로 품질 저하



지면 차단육묘



발아 불량(과습 등)

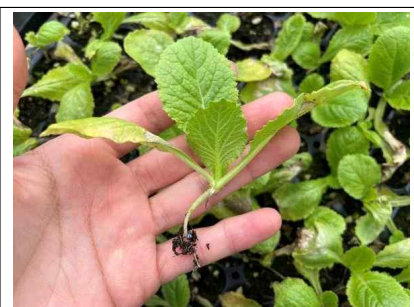

잘록병(관수불량)

* 담당자: 농업기술센터(원예작물팀) 임지우 농촌지도사(061-531-3873)

3. 유용한 농촌지도사업 정보

1 2023년 맥류(보리·호밀) 보급종 신청

- 신청기간: '23. 7. 21. ~ 8. 25.
- 신청장소: 읍·면사무소
- 공 급 량: 3품종 23,900kg(흰찰쌀 19,900 새쌀보리 3,880 곡우호밀 120)
- 공급가격(20kg): 쌀보리(소독 28,240 미소독 26,490), 호밀(미소독 41,730)
- * 보리는 소독/미소독을 구분하여 신청, 호밀은 미소독만 신청 가능
- 공급기간: '23. 9. 11. ~ 10. 10.(신청 시 선택한 지역농협으로 공급)

2 2023년 9월 농업 교육생 모집

교육명	일시	내용	장소	인원	신청자격
품목별 상설 교육	9. 6.(수) 13:30~16:30	GAP인증 기본교육 및 PLS 공익직불금 의무교육 (강사: 이동필)	농업기술센터 별관(농업교육관) 2층 대강당	40명	해남군에 주소를 둔 수강 희망자 *선착순
	9. 21.(목) 13:30~17:30	치유농업 (강사: 강동규)		40명	
귀농인 영농 기초기술 교육	9. 13.(수) 13:30~17:30	농촌융복합산업 비즈니스 모델 (강사: 윤선)		40명	영농 기초기술교육 수강 희망자 *선착순
	9. 20.(수) 13:30~17:30	아열대과수(커피) (강사: 김철웅)		40명	

※ 문의: 농업기술센터 농업교육팀(531-3833, 3827)

해남형 ESG 실천을 위한 저탄소 벼농사 재배기술 실천 운동!



"에코라이스" 생산 실천 운동!

Echo(환경)+rice(쌀)로 환경을
생각하여 탄소저감 기술을 실천한 쌀

1



중간물떼기 기간 연장
기존 1주 → 2주 이상

2



질소질 비료 사용 절감!
완효성비료 사용

3



논물 갈래대기
논물을 알게 대고 자연적으로
마르면서 다시대주기

저탄소 재배기술 실천 **고 고 고!**

탄소 배출 줄이 **고!** 농업용수 절감하 **고!** 환경을 생각하 **고!**



미생물 공급중단 안내

중단예정기간

2023년 8월 1일 ~ 9월 10일

친환경미생물배양관 리모델링에 따라
미생물 공급이 중단될 예정이오니,
양해 부탁드립니다.



해남군농업기술센터

M·E·M·O

